



**Analiza**  
**stanu gospodarki odpadami komunalnymi**  
**na terenie Związku Gmin Regionu Płockiego -**  
**Gmina Bielsk, Brudzeń Duży, Czerwińsk nad Wisłą,**  
**Miasto i Gmina Drobin, Miasta i Gminy Gąbin, Gmina Gostynin,**  
**Łąck, Pacyna, Słupno, Stara Biała, Staroźreby,**  
**Szczawin Kościelny, Gmina i Miasto Wyszogród**  
**za okres od 01.01.2014r. do 31.12.2014r.**

Płock 2015 r.



Bielsk, Bodzanów, Brudzeń Duży, Bulkowo, Czerwińsk nad Wisłą, Drobin, Gąbin, Gmina Gostynin, Łąck, Nowy Duninów, Pacyna, Płock, Radzanowo, Słupno, Stara Biała, Staroźreby, Szczawin Kościelny, Wyszogród

## Spis treści

1. Wprowadzenie. ....	3
1. 1. Podstawa prawna. ....	6
1. 2. Regulacje prawne z zakresu gospodarowania odpadami.....	6
2. Analiza stanu gospodarki odpadami komunalnymi, w celu weryfikacji możliwości technicznych i organizacyjnych gminy w zakresie gospodarowania odpadami komunalnymi. ....	9
2.1. Możliwości przetwarzania zmieszanych odpadów komunalnych, odpadów zielonych oraz pozostałości z sortowania odpadów komunalnych przeznaczonych do składowania. ....	9
2.2. Potrzeby inwestycyjne związane z gospodarowaniem odpadami komunalnymi. ....	10
2.3. Koszty poniesione w związku z odbieraniem, odzyskiem, recyklingiem i unieszkodliwianiem odpadów.....	13
2.4. Liczba mieszkańców. ....	16
2.5. Ilości odpadów komunalnych wytwarzanych na terenie poszczególnych gmin. ....	30
2.6. Osiągnięty poziom ograniczenia masy odpadów komunalnych ulegających biodegradacji kierowanych do składowania oraz osiągnięty poziom recyklingu, przygotowania do ponownego użycia następujących frakcji odpadów komunalnych: papieru, metali, tworzyw sztucznych i szkła.* .....	75
3. Podsumowanie:.....	88

## 1. Wprowadzenie.

System gospodarowania odpadami komunalnymi na terenie Gminy Bielsk, Brudzeń Duży, Czerwińsk nad Wisłą, Miasta i Gminy Drobin, Miasta i Gminy Gąbin, Gminy Gostynin, Łąck, Pacyna, Słupno, Stara Biała, Staroźreby, Szczawin Kościelny, Gminy i Miasta Wyszogród funkcjonuje na podstawie przepisów ustawy z dnia 13 września 1996 roku o utrzymaniu czystości i porządku w gminach. Opracowany dokument stanowi analizę stanu gospodarki odpadami komunalnymi obejmujący okres od 01.01.2014 r. do 31.12.2014 r.

Od 1 lipca 2013r. opłata za gospodarowanie odpadami komunalnymi naliczana jest w sposób zryczałtowany i pokrywa koszty funkcjonowania systemu gospodarowania odpadami komunalnymi, które obejmują koszty odbierania, transportu i unieszkodliwiania odpadów oraz obsługi administracyjnej systemu. Opłata za gospodarowanie odpadami komunalnymi zapewnia także pokrycie kosztów związanych z tworzeniem oraz funkcjonowaniem Punktów Selektywnego Zbierania Odpadów Komunalnych.

W powołaniu na Uchwałę nr 19/II/2013 z dnia 21 czerwca 2013r. § 2 ust. 1 i 2 w przypadku złożenia deklaracji na nieruchomość zamieszkałą stawka opłaty za odbiór i za gospodarowanie odpadów komunalnych zebranych selektywnie wynosi 7,00 zł od osoby, w przypadku oddawania odpadów, które nie są zbierane i oddawane w sposób selektywny - 16,00 zł od osoby. Opłata naliczana jest od liczby osób zamieszkujących nieruchomość oraz od zadeklarowanego sposobu oddawania odpadów. Wysokość opłaty stanowi iloczyn stawki opłaty od osoby i zadeklarowanej liczby osób.

W przypadku nieruchomości, na których nie zamieszkują mieszkańcy, a powstają odpady komunalne opłata naliczana jest od zadeklarowanego sposobu oddawania odpadów, od pojemności zadeklarowanego pojemnika, liczby pojemników do odbioru oraz częstotliwości odbioru pojemnika/ów w danym miesiącu. Wysokość opłaty stanowi iloczyn stawki opłaty za pojemnik (w zależności od zadeklarowanego sposobu oddawania odpadów – segregowane/zmieszane), liczby pojemników do odbioru i zadeklarowanej częstotliwości odbioru pojemnika.

Stawki opłaty, obowiązujące od 1 lipca 2013 roku, za pojemnik na odpady komunalne dla właścicieli nieruchomości, na których nie zamieszkują mieszkańcy a powstają odpady komunalne zgodnie z § 4 ust. 1 i 2 ww. Uchwały przedstawia poniższa tabela.



Bielsk, Bodzanów, Brudzeń Duży, Bulkowo, Czerwińsk nad Wisłą, Drobin, Gąbin, Gmina Gostynin, Łąck, Nowy Duninów, Pacyna, Płock, Radzanowo, Słupno, Stara Biała, Staroźreby, Szczawin Kościelny, Wyszogród

**Tabela nr 1.** Stawki opłaty za pojemnik na odpady komunalne dla nieruchomości niezamieszkałych obowiązujące od 1 lipca 2013 r.

Rodzaj pojemnika na zmieszane odpady komunalne	Stawka opłaty za pojemnik na odpady komunalne	
	jeżeli są zbierane i oddawane w sposób selektywny	jeżeli nie są zbierane i oddawane w sposób selektywny
<b>120 1</b>	40 zł	80 zł
<b>240 1</b>	60 zł	120 zł
<b>660 1</b>	110 zł	220 zł
<b>1100 1</b>	150 zł	300 zł
<b>7500 1</b>	400 zł	800 zł

Od dnia 1 lipca 2014 roku Uchwałą nr 1/I/2014 z dnia 7 marca 2014 roku § 4 ust. 1 i 2 zostały zmienione stawki opłaty za odbiór i zagospodarowanie odpadów komunalnych dla nieruchomości niezamieszkałych (tabela nr 2).

**Tabela nr 2.** Stawki opłaty za pojemnik na odpady komunalne dla nieruchomości niezamieszkałych obowiązujące od 1 lipca 2014 r.

Rodzaj pojemnika na zmieszane odpady komunalne	Stawka opłaty za pojemnik na odpady komunalne	
	jeżeli są zbierane i oddawane w sposób selektywny	jeżeli nie są zbierane i oddawane w sposób selektywny
<b>120I</b>	40 zł	55 zł
<b>240I</b>	55 zł	75 zł
<b>660I</b>	110 zł	120 zł
<b>1100I</b>	150 zł	160 zł
<b>7500I</b>	640 zł	820 zł

Na terenie 13 gmin objętych nowym systemem gospodarki odpadami komunalnymi odbiór odpadów z nieruchomości zamieszkałych i nieruchomości niezamieszkałych odbywa się z następującą częstotliwością:

a) nieruchomości zamieszkałe w zabudowie jednorodzinnej:

- zmieszane odpady komunalne – 1 x na miesiąc,
- odpady segregowane tj. plastik, papier, tworzywa sztuczne, opakowania wielomateriałowe, metal – 1 x w miesiącu,
- szkło – 1 x na miesiąc,
- odpady zielone – 1 x na miesiąc,
- odpady wielkogabarytowe, elektryczne i elektroniczne, niebezpieczne – 2 x w roku podczas mobilnej zbiórki;

b) nieruchomości zamieszkałe w zabudowie wielorodzinnej:

- zmieszane odpady komunalne – 4 x w miesiącu,
- odpady segregowane tj. plastik, papier, tworzywa sztuczne, opakowania wielomateriałowe, metal – 2 x w miesiącu,
- szkło – 1 x na miesiąc,
- odpady zielone – 1 x na miesiąc,
- odpady wielkogabarytowe, elektryczne i elektroniczne, niebezpieczne – 2 x w roku podczas mobilnej zbiórki;

c) nieruchomości niezamieszkałe:

- zmieszane odpady komunalne – 1, 2, 3, 4, 5 x w miesiącu w zależności od zadeklarowanej częstotliwości odbioru pojemnika w danym miesiącu,
- odpady segregowane tj. plastik, papier, tworzywa sztuczne, opakowania wielomateriałowe, metal – 1 x w miesiącu,
- szkło – 1 x na miesiąc,
- odpady zielone – 1 x na miesiąc.

Ponadto od właścicieli nieruchomości zamieszkałych w ramach opłaty za gospodarowanie odpadami komunalnymi odbierane są odpady remontowo - budowlane pochodzące z remontów i budów prowadzonych we własnym zakresie, niewymagających pozwolenia na budowę lub zgłoszenia.



Bielsk, Bodzanów, Brudzeń Duży, Bulkowo, Czerwińsk nad Wisłą, Drobin, Gąbin, Gmina Gostynin, Łąck, Nowy Duninów, Pacyna, Płock, Radzanowo, Słupno, Stara Biała, Staroźreby, Szczawin Kościelny, Wyszogród

## 1. 1. Podstawa prawna.

Obowiązek wykonania Analizy Stanu Gospodarki Odpadami Komunalnymi wynika z ustawy z dnia 13 września 1996 roku o utrzymaniu czystości i porządku w gminach (Dz. U. z 2013 r. poz.1399 z późniejszymi zmianami). Zgodnie z art. 9 tb ust. 1:

*„Na podstawie sprawozdań złożonych przez podmioty odbierające odpady komunalne od właścicieli nieruchomości, podmioty prowadzące punkty selektywnego zbierania odpadów komunalnych oraz rocznego sprawozdania z realizacji zadań z zakresu gospodarowania odpadami komunalnymi oraz innych dostępnych danych wpływających na koszty systemu gospodarowania odpadami komunalnymi wójt, burmistrz lub prezydent miasta sporządza analizę stanu gospodarki odpadami komunalnymi obejmującą w szczególności:*

- 1) możliwości przetwarzania zmieszanych odpadów komunalnych, odpadów zielonych oraz pozostałości z sortowania i pozostałości z mechaniczno-biologicznego przetwarzania odpadów komunalnych przeznaczonych do składowania;*
- 2) potrzeby inwestycyjne związane z gospodarowaniem odpadami komunalnymi,*
- 3) koszty poniesione w związku z odbieraniem, odzyskiem, recyklingiem i unieszkodliwianiem odpadów komunalnych;*
- 4) liczbę mieszkańców;*
- 5) liczbę właścicieli nieruchomości, którzy nie zawarli umowy, o której mowa w art.6 ust.1, w imieniu, których gmina powinna podjąć działania, o których mowa w art.6 ust. 6-12;*
- 6) ilość odpadów komunalnych wytwarzanych na terenie gminy;*
- 7) ilości zmieszanych odpadów komunalnych, odpadów zielonych odbieranych z terenu gminy oraz powstających z przetwarzania odpadów komunalnych pozostałości z mechaniczno-biologicznego przetwarzania odpadów komunalnych przeznaczonych do składowania”.*

## 1. 2. Regulacje prawne z zakresu gospodarowania odpadami.

Do sporządzenia niniejszej Analizy wykorzystane zostały dokumenty o charakterze strategicznym tj.

- Wojewódzki Plan Gospodarki Odpadami, przyjęty uchwałą Sejmiku Województwa Mazowieckiego Nr 211/12 z dnia 22 października 2012 r. w sprawie uchwalenia Wojewódzkiego Planu Gospodarki Odpadami dla Mazowsza na lata 2012 – 2017 z uwzględnieniem lat 2018 – 2023 z załącznikami.



Bielsk, Bodzanów, Brudzeń Duży, Bulkowo, Czerwińsk nad Wisłą, Drobin, Gąbin, Gmina Gostynin, Łąck, Nowy Duninów, Pacyna, Płock, Radzanowo, Słupno, Stara Biała, Staroźreby, Szczawin Kościelny, Wyszogród

- Uchwała Sejmiku Województwa Mazowieckiego nr 212/12 z dnia 22 października 2012 roku w sprawie wykonania Wojewódzkiego Planu Gospodarki Odpadami, (Dz. U. z 2012 r. poz.7849 z późn. zm.), a także ustawy i akty wykonawcze dotyczące problematyki gospodarki odpadami tj.:
- Ustawa z dnia 14 grudnia 2012 r. o odpadach (tj. Dz. U. z 2013 r. poz. 21 z późn. zm.),
- Rozporządzenie Ministra Środowiska z dnia 11 stycznia 2013 r. w sprawie szczegółowych wymagań w zakresie odbierania odpadów komunalnych od właścicieli nieruchomości (Dz. U. z 2013r. poz. 122),
- Rozporządzenie Ministra Środowiska z dnia 29 maja 2012 r. w sprawie poziomów recyklingu, przygotowania do ponownego użycia i odzysku innymi metodami niektórych frakcji odpadów komunalnych (Dz. U. z 2012r. poz. 645),
- Rozporządzenie Ministra Środowiska z dnia 25 maja 2012 r. w sprawie poziomów ograniczenia masy odpadów komunalnych ulegających biodegradacji przekazywanych do składowania oraz sposobu obliczania poziomu ograniczania masy tych odpadów (Dz. U. z 2012r. poz. 676),
- Regulaminy utrzymania czystości i porządku na terenie Gmin w Sektorze I (Bielsk, Brudzeń Duży, Czerwińsk nad Wisłą, Drobin, Słupno, Stara Biała, Staroźreby, Wyszogród) oraz w Sektorze II (Gąbin, Gostynin, Łąck, Pacyna, Szczawin Kościelny),
- Uchwała nr 45/VI/2013 Zgromadzenia Związku Gmin Regionu Płockiego z dnia 12 marca 2013 r. w sprawie postanowienia o odbieraniu odpadów komunalnych od właścicieli nieruchomości na których nie zamieszkują mieszkańcy, a powstają odpady komunalne na terenie Związku Gmin Regionu Płockiego w granicach administracyjnych Gmin: Bielsk, Brudzeń Duży, Czerwińsk nad Wisłą, Drobin, Gąbin, Gminy Gostynin, Łąck, Pacyna, Słupno, Stara Biała, Staroźreby, Szczawin Kościelny, Wyszogród,
- Uchwała Nr 19/II/2013 Zgromadzenia Związku Gmin Regionu Płockiego z dnia 21 czerwca 2013 r. w sprawie dokonania wyboru metody ustalenia opłaty za gospodarowanie odpadami komunalnymi i ustalenia stawki tej opłaty oraz ustalenia stawki opłaty za pojemnik o określonej pojemności na terenie Związku Gmin Regionu Płockiego w granicach administracyjnych Gmin: Bielsk, Brudzeń Duży, Czerwińsk nad Wisłą, Drobin, Gąbin, Gminy Gostynin, Łąck, Pacyna, Słupno, Stara Biała, Staroźreby, Szczawin Kościelny, Wyszogród,
- Uchwała Nr 47/VI/2013 Zgromadzenia Związku Gmin Regionu Płockiego z dnia 12 marca 2013 r. w sprawie określenia terminu, częstotliwości i trybu uiszczania opłaty za gospodarowanie odpadami komunalnymi na terenie Związku Gmin Regionu Płockiego w granicach administracyjnych Gmin: Bielsk, Brudzeń Duży, Czerwińsk nad Wisłą, Drobin, Gąbin, Gminy Gostynin, Łąck, Pacyna, Słupno, Stara Biała, Staroźreby, Szczawin Kościelny, Wyszogród,



Bielsk, Bodzanów, Brudzeń Duży, Bulkowo, Czerwińsk nad Wisłą, Drobin, Gąbin, Gmina Gostynin, Łąck, Nowy Duninów, Pacyna, Płock, Radzanowo, Słupno, Stara Biała, Staroźreby, Szczawin Kościelny, Wyszogród

- Uchwała Nr 20/II/2013 Zgromadzenia Związku Gmin Regionu Płockiego z dnia 21 czerwca 2013 roku w sprawie określenia wzoru deklaracji o wysokości opłaty za gospodarowanie odpadami komunalnymi składanej przez właścicieli nieruchomości na terenie Związku Gmin Regionu Płockiego w granicach administracyjnych Gmin: Bielsk, Brudzeń Duży, Czerwińsk nad Wisłą, Drobin, Gąbin, Gminy Gostynin, Łąck, Pacyna, Słupno, Stara Biała, Staroźreby, Szczawin Kościelny, Wyszogród oraz warunków i trybu składania deklaracji za pomocą środków komunikacji elektronicznej,
- Uchwała Nr 21/II/2013 Zgromadzenia Związku Gmin Regionu Płockiego z dnia 21 czerwca 2013 r. w sprawie określenia szczegółowego sposobu i zakresu świadczenia usług w zakresie odbierania odpadów komunalnych od właścicieli nieruchomości na których zamieszkują mieszkańcy oraz właścicieli nieruchomości na których nie zamieszkują mieszkańcy a powstają odpady komunalne i zagospodarowania tych odpadów w zamian za uiszczaną przez właścicieli nieruchomości opłatę za gospodarowanie odpadami komunalnymi na terenie Związku Gmin Regionu Płockiego w granicach administracyjnych Gmin: Bielsk, Brudzeń Duży, Czerwińsk nad Wisłą, Drobin, Gąbin, Gminy Gostynin, Łąck, Pacyna, Słupno, Stara Biała, Staroźreby, Szczawin Kościelny, Wyszogród,
- Uchwała Nr 50/VI/2013 Zgromadzenia Związku Gmin Regionu Płockiego z dnia 12 marca 2013 r. w sprawie podziału terenu Związku Gmin Regionu Płockiego w granicach administracyjnych Gmin: Bielsk, Brudzeń Duży, Czerwińsk nad Wisłą, Drobin, Gąbin, Gminy Gostynin, Łąck, Pacyna, Słupno, Stara Biała, Staroźreby, Szczawin Kościelny, Wyszogród na sektory,
- Uchwała Nr 1/I/2014 Zgromadzenia Związku Gmin Regionu Płockiego z dnia 7 marca 2014 r. w sprawie zmiany uchwały nr 19/II/2013 Zgromadzenia Związku Gmin Regionu Płockiego z dnia 21 czerwca 2013 roku w sprawie dokonania wyboru metody ustalania opłaty za gospodarowanie odpadami komunalnymi i ustalenia stawki tej opłaty oraz ustalenia stawki opłaty za pojemnik o określonej pojemności na terenie Związku Gmin Regionu Płockiego w granicach administracyjnych Gmin: Bielsk, Brudzeń Duży, Czerwińsk nad Wisłą, Drobin, Gąbin, Gminy Gostynin, Łąck, Pacyna, Słupno, Stara Biała, Staroźreby, Szczawin Kościelny, Wyszogród.



## **2. Analiza stanu gospodarki odpadami komunalnymi, w celu weryfikacji możliwości technicznych i organizacyjnych gminy w zakresie gospodarowania odpadami komunalnymi.**

### **2.1. Możliwości przetwarzania zmieszanych odpadów komunalnych, odpadów zielonych oraz pozostałości z sortowania odpadów komunalnych przeznaczonych do składowania.**

Zgodnie z art. 9e ust. 1 pkt 2 ustawy *o utrzymaniu czystości i porządku w gminach*, podmiot odbierający odpady komunalne od właścicieli nieruchomości jest obowiązany do przekazywania odebranych od właścicieli nieruchomości zmieszanych odpadów komunalnych oraz odpadów zielonych bezpośrednio do regionalnej instalacji do przetwarzania odpadów komunalnych. Zgodnie z zasadą bliskości art. 20 ust. 7 ustawy *o odpadach*, zakazuje się przetwarzania zmieszanych odpadów komunalnych, pozostałości z sortowania odpadów komunalnych oraz pozostałości z procesu mechaniczno - biologicznego przetwarzania odpadów komunalnych, o ile są przeznaczone do składowania, odpadów zielonych poza obszarem regionu gospodarki odpadami komunalnymi, na których zostały wytworzone.

Zgodnie z Uchwałą nr 212/12 Sejmiku Województwa Mazowieckiego z dnia 22 października 2012 r. w sprawie wykonania *Wojewódzkiego Planu Gospodarki Odpadami dla Mazowsza na lata 2012-2017*, na terenie Regionu Płockiego znajdują się dwie instalacje o statusie regionalnej instalacji mechaniczno-biologicznego przetwarzania odpadów zmieszanych, tj. Zakład Utylizacji Odpadów Komunalnych w Kobiernikach k/Płocka Sp. z o.o. oraz Przedsiębiorstwo Gospodarki Komunalnej w Płońsku. Ponadto na terenie Regionu Płockiego znajduje się składowisko odpadów powstających w procesie mechaniczno – biologicznego przetwarzania i pozostałości z sortowania - Zakład Gospodarki Mieszkaniowej w Sierpcu - Składowisko odpadów komunalnych w m. Rachocin.

W przypadku, gdy regionalna instalacja w zakresie mechaniczno-biologicznego przetwarzania odpadów zmieszanych ulegnie awarii lub nie może przyjmować odpadów z innych przyczyn, *Wojewódzki Plan Gospodarki Odpadami dla Mazowsza na lata 2012-2017* przewiduje na terenie Regionu Płockiego 3 instalacje zastępcze tj. Zakład Gospodarki Mieszkaniowej w Sierpcu – m. Rachocin – Sortownia zmieszanych odpadów komunalnych oraz selektywnie zebranych; Zakład Usług Remontowych i Konserwacyjnych w Żurominie – Sortownia zmieszanych odpadów komunalnych oraz PPHU Zebra s. j. w Sochaczewie - Sortownia zmieszanych odpadów komunalnych oraz selektywnie zebranych. Składowiska przewidziane do zastępczej obsługi tego regionu to: Zarząd Gospodarki Komunalnej i Mieszkaniowej w Nasielsku – m. Jaskółowo; Zakład Gospodarki Komunalnej w Zakrocymiu; Remondis Drobin Komunalna Sp. z o.o. w Drobinie – m. Cieszewo; Przedsiębiorstwo Gospodarki Komunalnej Sp. z o.o. w Płońsku – m. Dalanówek; Zakład Usług Remontowych i Konserwacyjnych – Brudnice; Wójt Gminy Mochowo – m. Gozdy; Wójt Gminy Kuczbork – m. Kuczbork–Wieś.

Zgodnie z art. 18 ustawy z dnia 14 grudnia 2013 r. *o odpadach*, odpady powinny być w pierwszej kolejności poddawane odzyskowi, a składowane powinny być tylko te odpady, których unieszkodliwienie nie było możliwe w inny sposób. Ponadto zgodnie z art. 105 ust. 1 ww. ustawy odpady przed ich umieszczeniem na składowisku poddaje się procesowi przekształcania fizycznego, chemicznego, termicznego lub biologicznego, w celu m.in. ograniczenia zagrożenia dla ludzi i środowiska, a także objętości składowanych odpadów. W związku z czym, zgodnie z obowiązującą ustawą *o odpadach* cały strumień odpadów komunalnych zmieszanych o kodzie 20 03 01 powinien być przekazywany na sortownie odpadów, natomiast frakcje pod kodem 19 nie nadające się do odzysku, powinny być przekazywane do składowania – jednak tylko na składowisko o statusie RIPOK.

## 2.2. Potrzeby inwestycyjne związane z gospodarowaniem odpadami komunalnymi.

Podstawową inwestycją Związku Gmin Regionu Płockiego, związaną z gospodarowaniem odpadami komunalnymi, jest wybudowanie punktów selektywnej zbiórki odpadów komunalnych – PSZOK.

Zgodnie z obowiązującym prawem – art. 3 ust. 2 pkt 6 ustawy z dnia 13 września 1996 r. o utrzymaniu czystości i porządku w gminach (Dz. U. z 2013 r. poz. 1399 z późn. zm.) każda gmina ma obowiązek zapewnić czystość i porządek na swoim terenie i tworzyć warunki niezbędne do ich utrzymania poprzez konieczność tworzenia punktów selektywnego zbierania odpadów komunalnych w sposób, zapewniający łatwy dostęp dla wszystkich mieszkańców gminy, które zapewniają przyjmowanie co najmniej takich odpadów jak:

- przeterminowane leki i chemikalia,
- zużyte baterie i akumulatory,
- zużyty sprzęt elektryczny i elektroniczny,
- meble i inne odpady wielkogabarytowe,
- zużyte opony,
- odpady zielone,
- odpady budowlane i rozbiórkowe,
- papier,
- metal,
- tworzywa sztuczne,
- szkło,
- opakowania wielomateriałowe,
- odpady komunalne ulegające biodegradacji.

### *Dofinansowanie budowy i wyposażenia PSZOK*

Środki na dofinansowanie i budowę punktów selektywnej zbiórki odpadów (PSZOK) oraz instalacji przetwarzania odpadów można pozyskać z Funduszu Ochrony Środowiska i Gospodarki Wodnej, który w latach 2014 – 2017 przeznaczy na ten cel ponad 820 ml zł. Pomoc przysługiwać będzie samorządom, które zgodnie z ustawą o utrzymaniu czystości i porządku w gminach

przeprowadziły przetargi i zbudowały bądź budują system zagospodarowania odpadów. Gminy mogą liczyć na pieniądze z NFOŚiGW jeśli ustanowiona przez nich opłata za gospodarowanie odpadami wynosi ponad 8 zł od mieszkańca miesięcznie.

### *Główne rodzaje przedsięwzięć dofinansowanych przez WFOŚiGW:*

#### 1) Budowa punktów selektywnego zbierania odpadów komunalnych.

Jako punkt selektywnego zbierania odpadów komunalnych rozumie się miejsce zbierania odpadów spełniające funkcje punktu selektywnego zbierania odpadów komunalnych, o którym mowa w ustawie o utrzymaniu czystości i porządku w gminach spełniające następujące wymagania:

- a) o powierzchni utwardzonej zapewniającej wjazd samochodów, odbiór kontenerów, magazyn, itd. W przypadku realizacji w ramach przedsięwzięcia rampy dwupoziomowej powierzchnia dolnego poziomu wykorzystana na cele działalności PSZOK może być uwzględniona w ramach minimalnej wymaganej powierzchni utwardzonej,
- b) wyposażone w pojemniki lub kontenery dostosowane do gromadzenia wymaganych frakcji odpadów wraz z budynkami gospodarczymi lub co najmniej wiatami lub miejscami zadaszonymi przystosowanymi do gromadzenia zużytego sprzętu elektrycznego i elektronicznego, zużytych baterii i akumulatorów, przeterminowanych leków, chemikaliów (farb, lakierów, olejów odpadowych, itd.),
- c) ogrodzone i zabezpieczone przed dostępem osób niepowołanych,
- d) dysponujące zapleczem technicznym umożliwiającym prowadzenie działalności w zakresie przygotowania wybranych frakcji odpadów do ponownego użycia,
- e) wyposażone w odpowiednie zabezpieczenie środowiska gruntowo-wodnego w miejscach, gdzie może nastąpić wyciek substancji niebezpiecznych,
- f) wyposażone w infrastrukturę umożliwiającą prowadzenie działalności edukacyjnej w zakresie popularyzowania właściwego postępowania z odpadami m.in.: technologii odbioru odpadów, sortowania i dalszego ich przygotowania do transportu, recyklingu,
- g) wyposażone w zaplecze umożliwiające obsługę punktu przez stały personel w godzinach otwarcia.

#### 2) Budowa systemów selektywnego zbierania odpadów.

#### 3) Doposażenie systemów selektywnego zbierania odpadów.

Jako system selektywnego zbierania odpadów rozumie się zintegrowany zestaw rozwiązań technicznych, technologicznych, organizacyjnych i prawnych w oparciu o który w sposób zaplanowany realizowane są wymagane cele w zakresie selektywnego zbierania odpadów. Wymagany elementem systemu jest przynajmniej jeden punkt



Bielsk, Bodzanów, Brudzeń Duży, Bulkowo, Czerwińsk nad Wisłą, Drobin, Gąbin, Gmina Gostynin, Łąck, Nowy Duninów, Pacyna, Płock, Radzanowo, Słupno, Stara Biała, Staroźreby, Szczawin Kościelny, Wyszogród

selektywnego zbierania odpadów komunalnych, o którym mowa w pkt 1. Jeżeli jest to uzasadnione na system selektywnego zbierania odpadów mogą składać się dodatkowo inne elementy, a w szczególności:

- a) lokalne punkty selektywnego zbierania odpadów – gniazda pojemników,
- b) mobilne punkty selektywnego zbierania odpadów,
- c) zestawy pojemników do selektywnego zbierania odpadów w miejscu powstawania,
- d) kompostowniki przydomowe,
- e) automaty do selektywnego zbierania odpadów opakowaniowych oraz opakowań wielokrotnego użytku,
- f) sieci napraw i ponownego wykorzystania.

*Nabór planowany*

#### Regionalny Program Operacyjny Województwa Mazowieckiego 2014 - 2020

Województwo Mazowieckie otrzyma na inwestycje 2,61 mld euro (z czego wkład UE wynosi 2,08 mld euro). Oczekiwane wyniki to między innymi: dwukrotne zwiększenie odsetka odpadów komunalnych zbieranych selektywnie do 22,5 proc. W zaakceptowanym przez Komisję Europejską Regionalnym Programie Województwa Mazowieckiego 2014 - 2020 jest zapis dotyczący zwiększenia udziału odpadów zebranych selektywnie. W nowym RPO WM znajdują się również środki na gospodarkę odpadami (24,50 mln euro). Potrzebna jest budowa, rozbudowa i modernizacja istniejących regionalnych instalacji przetwarzania odpadów komunalnych (RIPOK) na Mazowszu, a także punktów selektywnego zbierania odpadów komunalnych (PSZOK). Dotacje te są niezwykle ważne w kontekście wprowadzonej w ostatnich latach reformy. Będą mogły po nie sięgać zarówno samorządy lokalne, jak i firmy wykonujące takie usługi. Wszystkim, którzy będą chcieli ubiegać się o unijne dofinansowanie, pomagać będą pracownicy sieci specjalnie stworzonych do tego punktów informacyjnych w ramach Mazowieckiej Jednostki Wdrażania Programów Unijnych. Klienci punktów będą mogli liczyć na diagnozę swojego pomysłu – informację o tym, w ramach którego priorytetu i działania można ubiegać się o wsparcie. Poznają również kryteria i procedury przyznawania dotacji, a przede wszystkim poznają „krok po kroku” sposób ubiegania się o dofinansowanie. Będą mogli też liczyć na pomoc ze strony pracowników punktu przy problemach pojawiających się w trakcie realizacji projektów, np. zasady konkurencyjności przy ponoszeniu wydatków, zasady dokumentowania realizowanych przedsięwzięć. Pierwsze nabory konkursowe Mazowiecka Jednostka Wdrażania Programów Unijnych planuje ogłosić w drugim kwartale 2015 r.

*W ramach realizacji inwestycji planuje się:*

- 1) ogrodzenie działki,
- 2) wykonanie utwardzenia placu o powierzchni minimum 300 m<sup>2</sup> pod pojemniki i kontenery oraz placu manewrowego dla pojazdów dostarczających i odbierających odpady,
- 3) zakup pojemników, kontenerów.



Bielsk, Bodzanów, Brudzeń Duży, Bulkowo, Czerwińsk nad Wisłą, Drobin, Gąbin, Gmina Gostynin, Łąck, Nowy Duninów, Pacyna, Płock, Radzanowo, Słupno, Stara Biała, Staroźreby, Szczawin Kościelny, Wyszogród

### 2.3. Koszty poniesione w związku z odbieraniem, odzyskiem, recyklingiem i unieszkodliwianiem odpadów.

Związek Gmin Regionu Płockiego od dnia 1 lipca 2013 roku przejął zadania 13 Gmin Członków Związku w zakresie gospodarowania odpadami komunalnymi.

W drodze przetargu nieograniczonego na odbiór i zagospodarowanie odpadów komunalnych zostali wyłonieni Wykonawcy, z którymi podpisane zostały umowy na okres od 1 lipca 2013 roku do 31 grudnia 2015 roku. Zgodnie z Uchwałą nr 50/VI/2013 Zgromadzenia Związku Gmin Regionu Płockiego z dnia 12 marca 2013 roku Gminy: Bielsk, Brudzeń Duży, Czerwińsk nad Wisłą, Drobin, Gąbin, Gminy Gostynin, Łąck, Pacyna, Słupno, Stara Biała, Staroźreby, Szczawin Kościelny, Wyszogród zostały podzielone na 2 sektory.

#### Sektor I

Gminy: Bielsk, Brudzeń Duży, Czerwińsk nad Wisłą, Drobin, Słupno, Stara Biała, Staroźreby, Wyszogród od 1 lipca 2013 roku obsługiwane są przez **Konsorcjum Firm Remondis Sp. z o.o. oraz Sita PGK Sp. z o.o.**

#### Sektor II

Gminy: Gąbin, Gostynin, Łąck, Pacyna, Szczawin Kościelny od 1 lipca 2013 roku obsługiwane są przez Firmę **Veolia Usługi dla Środowiska S.A. Oddział w Tomaszowie Mazowieckim.**

Na podstawie Umowy nr 53/O/2013 z dnia 25 czerwca 2013r. Związek Gmin Regionu Płockiego, w przypadku nieruchomości zamieszkałych zgodnie z ofertą cenową Wykonawcy jest zobowiązany wypłacić, za prawidłowe wykonanie prac na terenie Sektora I w okresie obowiązywania ww. Umowy, wynagrodzenie (ryczałt) w kwocie 384 000,91 zł za jeden miesiąc świadczenia usług.

W przypadku nieruchomości niezamieszkałych Związek Gmin Regionu Płockiego zobowiązany jest zapłacić Wykonawcy, zgodnie z ofertą cenową za prawidłowe wykonywanie prac w okresie obowiązywania Umowy następujące kwoty:

- **559,44 zł** za odbiór i zagospodarowanie jednej tony (1 Mg) odpadów komunalnych zmieszanych,
- **421,20 zł** za odbiór i zagospodarowanie jednej tony (1 Mg) odpadów segregowanych,
- **324,00 zł** za odbiór i zagospodarowanie jednej tony (1 Mg) odpadów komunalnych zielonych.

Koszty poniesione z odbiorem, transportem i zagospodarowaniem odpadów komunalnych w roku 2014. (tabela nr 3 oraz tabela nr 4).

Tabela nr 3. Kwoty wypłacone Wykonawcy – Sektor I.

Miesiąc	Firma	Kwota należna nieruchomości zamieszkałe	Kwota należna nieruchomości niezamieszkałe	RAZEM kwota należna nieruchomości zamieszkałe i niezamieszkałe
1	2	3	4	5
I	Konsorcjum Remondis SITA	384 000,91 zł	62 391,04 zł	446 391,95 zł
II	Konsorcjum Remondis SITA	251 904,60 zł.	44 313,70 zł.	296 218,30 zł.
III	Konsorcjum Remondis SITA	384 000,91 zł	62 977,09 zł	446 978,00 zł
IV	Konsorcjum Remondis SITA	384 000,91 zł	72 654,75 zł	456 655,66 zł
V	Konsorcjum Remondis SITA	384 000,91 zł	71 588,58 zł	455 589,49 zł
VI	Konsorcjum Remondis SITA	382 196,67 zł	74 255,18 zł	456 451,85 zł
VII	Konsorcjum Remondis SITA	384 000,91 zł	71773,04	455 773,95 zł
VIII	Konsorcjum Remondis SITA	384 000,91 zł	57 082,20 zł	441 083,11 zł
IX	Konsorcjum Remondis SITA	384 000,91 zł	58800,81	442 801,72 zł
X	Konsorcjum Remondis SITA	382 954,81 zł	60 900,08 zł	443 854,89 zł
XI	Konsorcjum Remondis SITA	384 000,91 zł	53 708,64 zł	437 709,55 zł
XII	Konsorcjum Remondis SITA	384 000,91 zł	57 400,38 zł	441 401,29 zł
<b>Razem 2014 r.</b>		<b>4 221 159,67 zł</b>	<b>703 531,79 zł</b>	<b>4 924 691,46 zł</b>

Tabela nr 4. Kwoty wypłacone Wykonawcy – Sektor II.

<b>Miesiąc</b>	<b>Firma</b>	<b>Kwota należna nieruchomości zamieszkałe</b>	<b>Kwota należna nieruchomości niezamieszkałe</b>	<b>RAZEM kwota należna nieruchomości zamieszkałe i niezamieszkałe</b>
<b>1</b>	<b>2</b>	<b>3</b>	<b>4</b>	<b>5</b>
<b>I</b>	<b>Veolia</b>	240 765,05 zł	7 766,58 zł	248 531,63 zł
<b>II</b>	<b>Veolia</b>	240 765,05 zł	9 801,04 zł	250 566,09 zł
<b>III</b>	<b>Veolia</b>	240 765,05 zł	8 507,75 zł	249 272,80 zł
<b>IV</b>	<b>Veolia</b>	240 765,05 zł	10 586,76 zł	251 351,81 zł
<b>V</b>	<b>Veolia</b>	240 765,05 zł	13 926,66 zł	254 691,71 zł
<b>VI</b>	<b>Veolia</b>	240 765,05 zł	9 971,17 zł	250 736,22 zł
<b>VII</b>	<b>Veolia</b>	240 765,05 zł	11 542,57 zł	252 307,62 zł
<b>VIII</b>	<b>Veolia</b>	240 765,05 zł	13 660,71 zł	254 425,76 zł
<b>IX</b>	<b>Veolia</b>	240 765,05 zł	11 520,98 zł	252 286,03 zł
<b>X</b>	<b>Veolia</b>	240 765,05 zł	12 017,76 zł	252 782,81 zł
<b>XI</b>	<b>Veolia</b>	240 765,05 zł	10 940,45 zł	251 705,50 zł
<b>XII</b>	<b>Veolia</b>	240 765,05 zł	10 548,94 zł	240 765,05 zł
<b>Razem 2014 r.</b>		<b>2 889 180,60 zł</b>	<b>120 242,43 zł</b>	<b>3 009 423,03 zł</b>



Bielsk, Bodzanów, Brudzeń Duży, Bulkowo, Czerwińsk nad Wisłą, Drobin, Gąbin, Gmina Gostynin, Łąck, Nowy Duninów, Pacyna, Płock, Radzanowo, Słupno, Stara Biała, Staroźreby, Szczawin Kościelny, Wyszogród

#### **2.4. Liczba mieszkańców.**

Poniższa tabela zawiera informacje dotyczące liczby mieszkańców zamieszkujących na terenie Gminy Bielsk, Brudzeń Duży, Czerwińsk nad Wisłą, Drobin, Gąbin, Gminy Gostynin, Łąck, Pacyna, Słupno, Stara Biała, Staroźreby, Szczawin Kościelny, Wyszogród na dzień 31 grudnia 2014 roku oraz liczbę osób, które zostały ujęte w złożonych deklaracjach o wysokości opłaty za gospodarowanie odpadami komunalnymi.

Ponadto wykazana została liczba nieruchomości niezamieszkałych, które powinny zostać objęte obsługą oraz faktyczna liczba nieruchomości deklarujących odbiór odpadów komunalnych.



**Tabela nr 5.** Liczba mieszkańców oraz działalności gospodarczych wykazanych na terenie Gmin ZGRP na dzień 31.12.2014r.

Gmina	NIERUCHOMOŚCI ZAMIESZKAŁE				NIERUCHOMOŚCI NIEZAMIESZKAŁE		
	Liczba osób zamieszkujących - dane na dzień 31.12.2014 r.	Liczba osób zadeklarowanych w systemie	% pokrycia	Liczba złożonych deklaracji	Planowana liczba nieruchomości niezamieszkałych objętych obsługą*	Liczba złożonych deklaracji **	% złożonych deklaracji
Bielsk	8 984	7 889	87,81	2 389	319	337	105,64
Brudzeń Duży	8 179	7 124	87,10	2 172	265	264	99,62
Czerwińsk nad Wisłą	7815	5736	73,40	1976	217	194	89,40
Drobin	8276	6851	82,78	2056	264	248	93,94
Słupno	6 949	7 060	101,99	2 271	469	349	74,41
Stara Biała	11 184	10 724	94,26	3 102	522	300	57,47
Staroźreby	7 482	6 304	84,23	1919	269	267	99,26
Wyszogród	5 793	4 646	80,08	1 347	228	228	100,00
Gąbin	10 983	9 816	89	2 953	655	392	60
Gostynin	12229	10355	84,68	3465	625	260	41,60
Łąck	5 290	4 668	88,26	2 162	339	335	98,82
Pacyna	3 706	3 057	82	935	146	80	55
Szczawin Kościelny	5122	4169	81,39	1409	222	150	67,57

\*Planowana liczba nieruchomości niezamieszkałych objętych usługą – dane na podst. CEIDG, KRS, instytucje użyteczności publicznej, cmentarze.

\*\*Liczba deklaracji aktywnych złożonych do końca 2014r. – doc.pl (31.12.2014r.)

**Wykres nr 1.** Porównanie liczby osób zamieszkujących do liczby osób zadeklarowanych w systemie w poszczególnych gminach ZGRP.

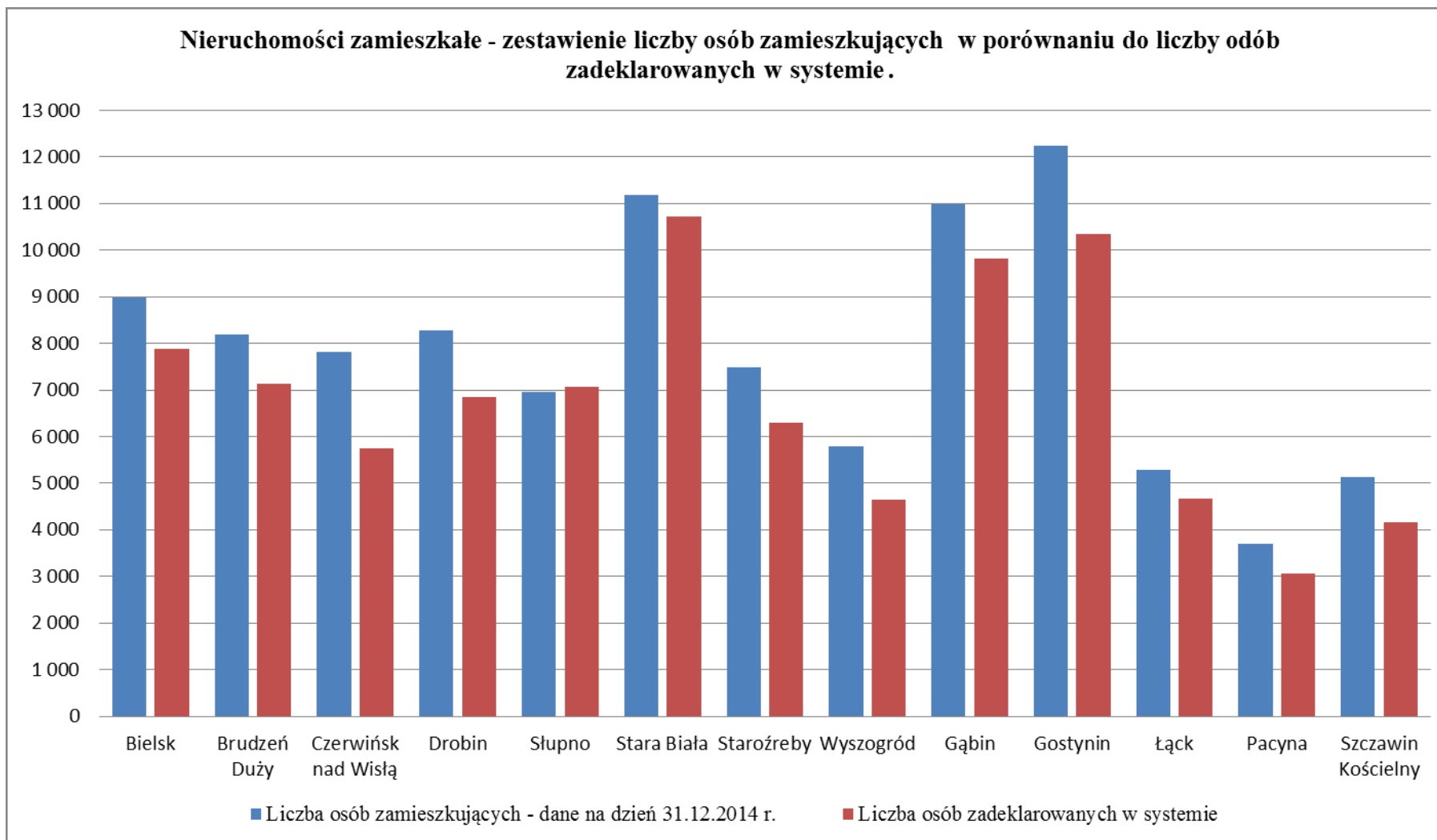

**Wykres nr 2.** Porównanie planowanej liczby nieruchomości niezamieszkałych objętych obsługą do liczby złożonych deklaracji w poszczególnych gminach ZGRP.

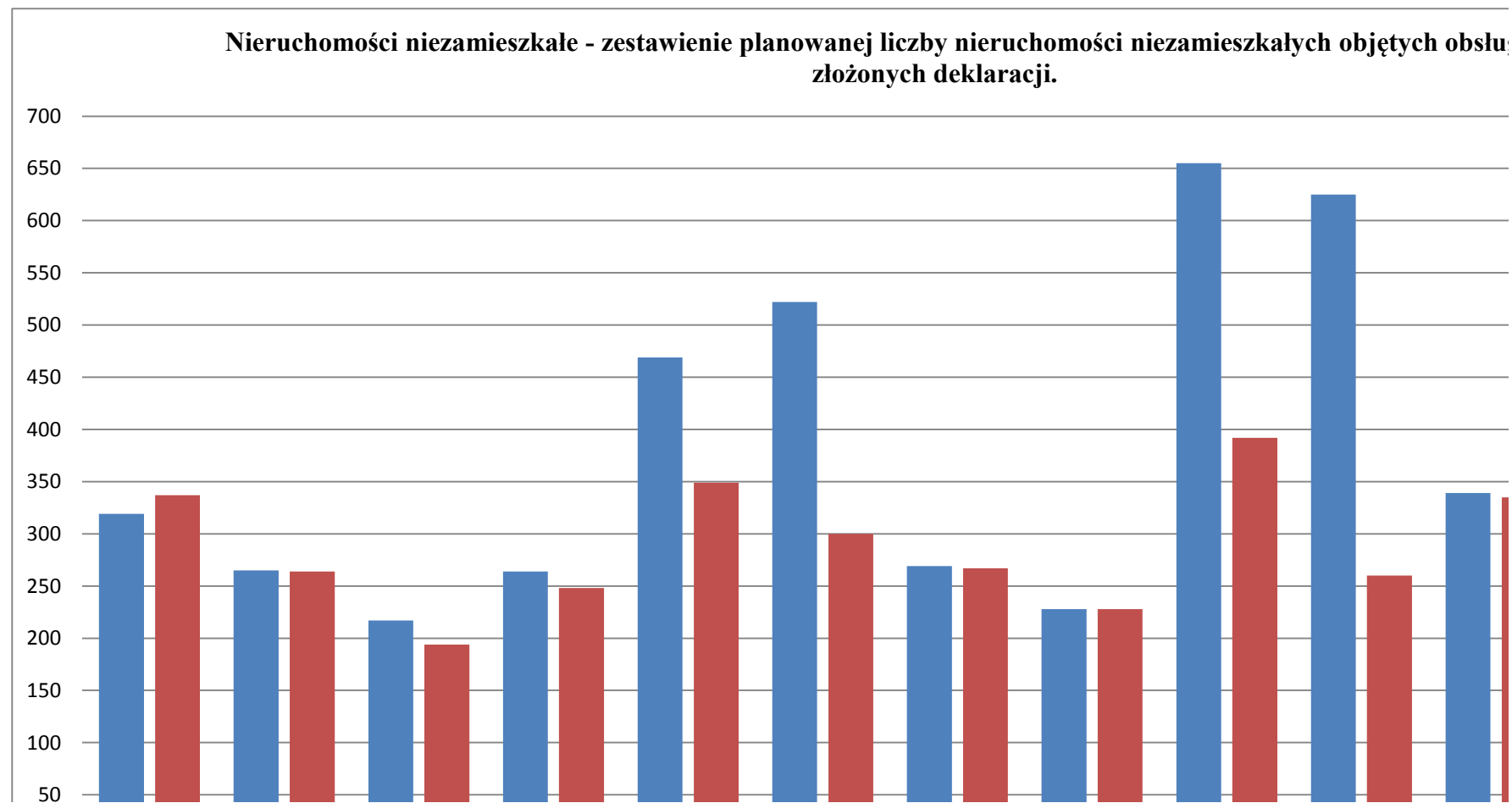

\*Planowana liczba nieruchomości niezamieszkałych objętych usługą – dane na podst. CEIDG, KRS, instytucje użyteczności publicznej, cmentarze.

\*\*Liczba deklaracji aktywnych złożonych do końca 2014r. – doc.pl (31.12.2014r.)



Bielsk, Bodzanów, Brudzeń Duży, Bulkowo, Czerwińsk nad Wisłą, Drobin, Gąbin, Gmina Gostynin, Łąck, Nowy Duninów, Pacyna, Płock, Radzanowo, Słupno, Stara Biała, Staroźreby, Szczawin Kościelny, Wyszogród

Różnica w podanej liczbie mieszkańców wynika m.in z tego, że wielu uczniów i studentów kontynuuje naukę poza miejscem stałego zameldowania. Analogiczna sytuacja występuje wśród osób czynnych zawodowo, którzy ze względu na wykonywaną pracę przebywają poza terenem gminy. Na bieżąco prowadzone są działania mające na celu weryfikację danych zawartych w deklaracjach i sprawdzenie ich ze stanem faktycznym.

W związku z rozbieżnościami pomiędzy liczbą osób zameldowanych na terenie Gminy Bielsk, Brudzeń Duży, Czerwińsk nad Wisłą, Drobin, Gąbin, Gostynin, Łąck, Pacyna, Słupno, Stara Biała, Staroźreby, Szczawin Kościelny, Wyszogród a liczbą osób zamieszkujących, ZGRP wzywa właścicieli nieruchomości zamieszkałych do złożenia deklaracji o wysokości opłaty za gospodarowanie odpadami komunalnymi/ wszczyna postępowania w sprawie określenia wysokości opłaty za gospodarowanie odpadami komunalnymi.

Analogicznie ZGRP postępuje w przypadku nieruchomości, na których nie zamieszkują mieszkańcy a powstają odpady komunalne niezamieszkałych porównując rejestry działalności gospodarczych oraz innych nieruchomości niezamieszkałych ze stanem faktycznym.

**Tabela nr 6.** Zestawienie wszczętych postępowań o określenie wysokości opłaty za gospodarowanie odpadami komunalnymi w 2014 roku.

<b>Rodzaj nieruchomości</b>	<b>Liczba wszczętych postępowań</b>	<b>Liczba wydanych decyzji umarzających</b>	<b>Liczba wydanych decyzji</b>	<b>Postępowania w toku</b>	<b>Liczba wydanych decyzji kwotowych</b>	<b>Liczba wydanych decyzji zerowych</b>	<b>Liczba postępowań w trakcie, których zostały złożone deklaracje</b>	<b>Liczba postępowań w trakcie, których nie zostały złożone deklaracje</b>
<b>GMINA BIELSK</b>								
Nieruchomości zamieszkałe	10	5	4	1	3	1	4	6
Nieruchomości niezamieszkałe	144	8	132	3	19	113	124	20
<b>GMINA BRUDZEŃ DUŻY</b>								
Nieruchomości zamieszkałe	42	20	14	8	6	8	27	15
Nieruchomości niezamieszkałe	120	5	90	21	4	9	81	91
<b>GMINA CZERWIŃSK NAD WISŁĄ</b>								
Nieruchomości zamieszkałe	11	6	3	2	0	3	7	4
Nieruchomości niezamieszkałe	123	9	75	39	11	64	80	36
<b>MIASTO I GMINA DROBIN</b>								
Nieruchomości zamieszkałe	33	9	19	5	16	3	18	15

<b>Rodzaj nieruchomości</b>	<b>Liczba wszczętych postępowań</b>	<b>Liczba wydanych decyzji umarzających</b>	<b>Liczba wydanych decyzji</b>	<b>Postępowania w toku</b>	<b>Liczba wydanych decyzji kwotowych</b>	<b>Liczba wydanych decyzji zerowych</b>	<b>Liczba postępowań w trakcie, których zostały złożone deklaracje</b>	<b>Liczba postępowań w trakcie, których nie zostały złożone deklaracje</b>
Nieruchomości niezamieszkałe	121	10	111	0	20	91	95	16
<b>GMINA SŁUPNO</b>								
Nieruchomości zamieszkałe	14	-	-	-	-	-	7	7
Nieruchomości niezamieszkałe	0	-	-	-	-	-	0	0
<b>GMINA STARA BIAŁA</b>								
Nieruchomości zamieszkałe	85	-	-	-	-	-	29	56
Nieruchomości niezamieszkałe	27	-	-	-	-	-	13	7
<b>GMINA STAROŻREBY</b>								
Nieruchomości zamieszkałe	21	-	-	-	-	-	8	13
Nieruchomości niezamieszkałe	126	-	-	-	-	-	108	9
<b>GMINA I MIASTO WYSOGRÓD</b>								

<b>Rodzaj nieruchomości</b>	<b>Liczba wszczętych postępowań</b>	<b>Liczba wydanych decyzji umarzających</b>	<b>Liczba wydanych decyzji</b>	<b>Postępowania w toku</b>	<b>Liczba wydanych decyzji kwotowych</b>	<b>Liczba wydanych decyzji zerowych</b>	<b>Liczba postępowań w trakcie, których zostały złożone deklaracje</b>	<b>Liczba postępowań w trakcie, których nie zostały złożone deklaracje</b>
Nieruchomości zamieszkałe	53	-	-	-	-	-	18	35
Nieruchomości niezamieszkałe	95	-	-	-	-	-	82	11
<b>MIASTO I GMINA GĄBIN</b>								
Nieruchomości zamieszkałe	58	7	29	-	18	11	20	38
Nieruchomości niezamieszkałe	-	-	-	-	-	-	-	-
<b>GMINA GOSTYNIN</b>								
Nieruchomości zamieszkałe	82	19	33	4	20	13	32	50
Nieruchomości niezamieszkałe	-	-	-	-	-	-	-	-
<b>GMINA ŁĄCK</b>								
Nieruchomości zamieszkałe	4	1	3	-	3	0	1	4
Nieruchomości niezamieszkałe	-	-	-	-	-	-	-	-
<b>GMINA PACYNA</b>								

<b>Rodzaj nieruchomości</b>	<b>Liczba wszczętych postępowań</b>	<b>Liczba wydanych decyzji umarzających</b>	<b>Liczba wydanych decyzji</b>	<b>Postępowania w toku</b>	<b>Liczba wydanych decyzji kwotowych</b>	<b>Liczba wydanych decyzji zerowych</b>	<b>Liczba postępowań w trakcie, których zostały złożone deklaracje</b>	<b>Liczba postępowań w trakcie, których nie zostały złożone deklaracje</b>
Nieruchomości zamieszkałe	84	9	35	-	15	20	28	56
Nieruchomości niezamieszkałe	-	-	-	-	-	-	-	-
<b>GMINA SZCZAWIN KOŚCIELNY</b>								
Nieruchomości zamieszkałe	4	2	2	-	2	0	1	3
Nieruchomości niezamieszkałe	46	4	41	1	3	38	33	11



Pochodną liczby właścicieli nieruchomości, którzy złożyli deklarację o wysokości opłaty za gospodarowanie odpadami komunalnymi, jest łączna kwota dochodów gminy, w tym przypadku ZGRP, z tytułu gospodarowania odpadami komunalnymi.

**Tabela nr 7.** Suma należności i wpłat na dzień 31.12.2014 – Sektor I.

<b>SEKTOR I</b>			
<b>Rodzaj nieruchomości</b>	<b>Należność [zł]</b>	<b>Wpłata [zł]</b>	<b>%</b>
<b>GMINA BIELSK</b>			
Nieruchomości zamieszkałe	711 938,00	563 451,05	79,14
Nieruchomości niezamieszkałe	270 435,00	241 550,56	89,32
Nieruchomości mieszane	45 663,00	42 283,00	92,60
<b>ŁĄCZNIE</b>	<b>1 028 036,00</b>	<b>847 284,61</b>	<b>82,00</b>
<b>GMINA BRUDZEŃ DUŻY</b>			
Nieruchomości zamieszkałe	646 764,80	516 601,44	79,87
Nieruchomości niezamieszkałe	119 610,00	94 589,00	79,08
Nieruchomości mieszane	9 062,00	8 242,00	90,95
<b>ŁĄCZNIE</b>	<b>775 436,80</b>	<b>619 432,44</b>	<b>80,00</b>
<b>GMINA CZERWIŃSK NAD WISŁĄ</b>			
Nieruchomość zamieszkała	533 478,60	416 921,29	78,15
Nieruchomość niezamieszkała	117 540,00	96 635,00	82,21
Nieruchomość mieszana	7 878,00	6 675,00	84,73
<b>ŁĄCZNIE</b>	<b>658 896,60</b>	<b>520 231,29</b>	<b>79,00</b>
<b>MIASTO I GMINA DROBIN</b>			
Nieruchomość zamieszkała	654 280,60	504 807,04	77,15
Nieruchomość niezamieszkała	153 538,00	110 239,85	71,80
Nieruchomość mieszana	17 618,00	15 397,00	87,39

Rodzaj nieruchomości	Należność [zł]	Wpłata [zł]	%
<b>ŁĄCZNIE</b>	<b>825 436,00</b>	<b>630 443,89</b>	<b>76,38</b>
<b>GMINA SŁUPNO</b>			
Nieruchomość zamieszkała	656 837,20	555 314,51	84,54
Nieruchomość niezamieszkała	277 185,00	235 100,00	84,82
Nieruchomość mieszana	25 123,00	15 820,00	62,97
<b>ŁĄCZNIE</b>	<b>959 145,20</b>	<b>1 076 397,06</b>	<b>84</b>
<b>GMINA STARA BIAŁA</b>			
Nieruchomość zamieszkała	955 333,60	796 296,05	83,35
Nieruchomość niezamieszkała	280 553,00	236 238,71	84,20
Nieruchomość mieszana	51 899,00	43 862,30	84,51
<b>ŁĄCZNIE</b>	<b>1 287 785,60</b>	<b>1 076 397,06</b>	<b>84</b>
<b>GMINA STAROŻREBY</b>			
Nieruchomość zamieszkała	559 042,60	448 052,71	80,15
Nieruchomość niezamieszkała	150 400,00	127 200,00	84,57
Nieruchomość mieszana	22 180,00	14 693,00	66,24
<b>ŁĄCZNIE</b>	<b>731 622,60</b>	<b>589 945,71</b>	<b>81</b>
<b>MIASTO I GMINA WYSOGRÓD</b>			
Nieruchomość zamieszkała	428 172,40	345 827,80	80,77
Nieruchomość niezamieszkała	137 220,00	107 059,67	78,02
Nieruchomość mieszana	38 854,00	34 276,50	88,22
<b>ŁĄCZNIE</b>	<b>604 246,40</b>	<b>487 163,97</b>	<b>81</b>

Wykres nr 3. Zestawienie procentowe wpłat w stosunku do należności za 2014 rok dla sektora I.



Tabela nr 8. Suma należności i wpłat na dzień 31.12.2014 – Sektor II.

<b>SEKTOR II</b>			
<b>Rodzaj nieruchomości</b>	<b>Należność [zł]</b>	<b>Wpłata [zł]</b>	<b>%</b>
<b>GMINA GĄBIN</b>			
Nieruchomości zamieszkałe	861 927,00	714 278,86	82,87
Nieruchomości niezamieszkałe	192 880,00	112 841,00	58,50
Nieruchomości mieszane	56 334,00	43 569,00	77,33
<b>ŁĄCZNIE</b>	<b>1 111 141,00</b>	<b>827 119,86</b>	<b>72,90</b>
<b>GMINA GOSTYNIN</b>			
Nieruchomości zamieszkałe	933272,60	757 230,12	81,14
Nieruchomości niezamieszkałe	215 440,00	121 122,00	56,22
Nieruchomości mieszane	22 266,00	16 090,00	72,26
<b>ŁĄCZNIE</b>	<b>1170978,60</b>	<b>894442,12</b>	<b>76</b>
<b>GMINA ŁĄCK</b>			
Nieruchomości zamieszkałe	435 585,80	359 743,80	82,59
Nieruchomości niezamieszkałe	192 901,00	100 999,02	52,36
Nieruchomości mieszane	8 594,00	5 566,00	64,77
<b>ŁĄCZNIE</b>	<b>637080,80</b>	<b>466308,82</b>	<b>73</b>
<b>GMINA PACYNA</b>			
Nieruchomości zamieszkałe	291 929,80	234 019,80	80,16
Nieruchomości niezamieszkałe	24 595,00	18 535,00	75,36
Nieruchomości mieszane	5 228,00	3 971,00	75,96
<b>ŁĄCZNIE</b>	<b>321 752,80</b>	<b>256 525,80</b>	<b>77,16</b>
<b>GMINA SZCZAWIN KOŚCIELNY</b>			
Nieruchomości zamieszkałe	367 647,00	296 948,73	80,77
Nieruchomości niezamieszkałe	40 163,00	32 899,00	81,91
Nieruchomości mieszane	11 871,00	11 119,00	93,67
<b>ŁĄCZNIE</b>	<b>419681,00</b>	<b>340966,73</b>	<b>81</b>

Wykres nr 4. Zestawienie procentowe wpłat w stosunku do należności za 2014 rok dla sektora II.



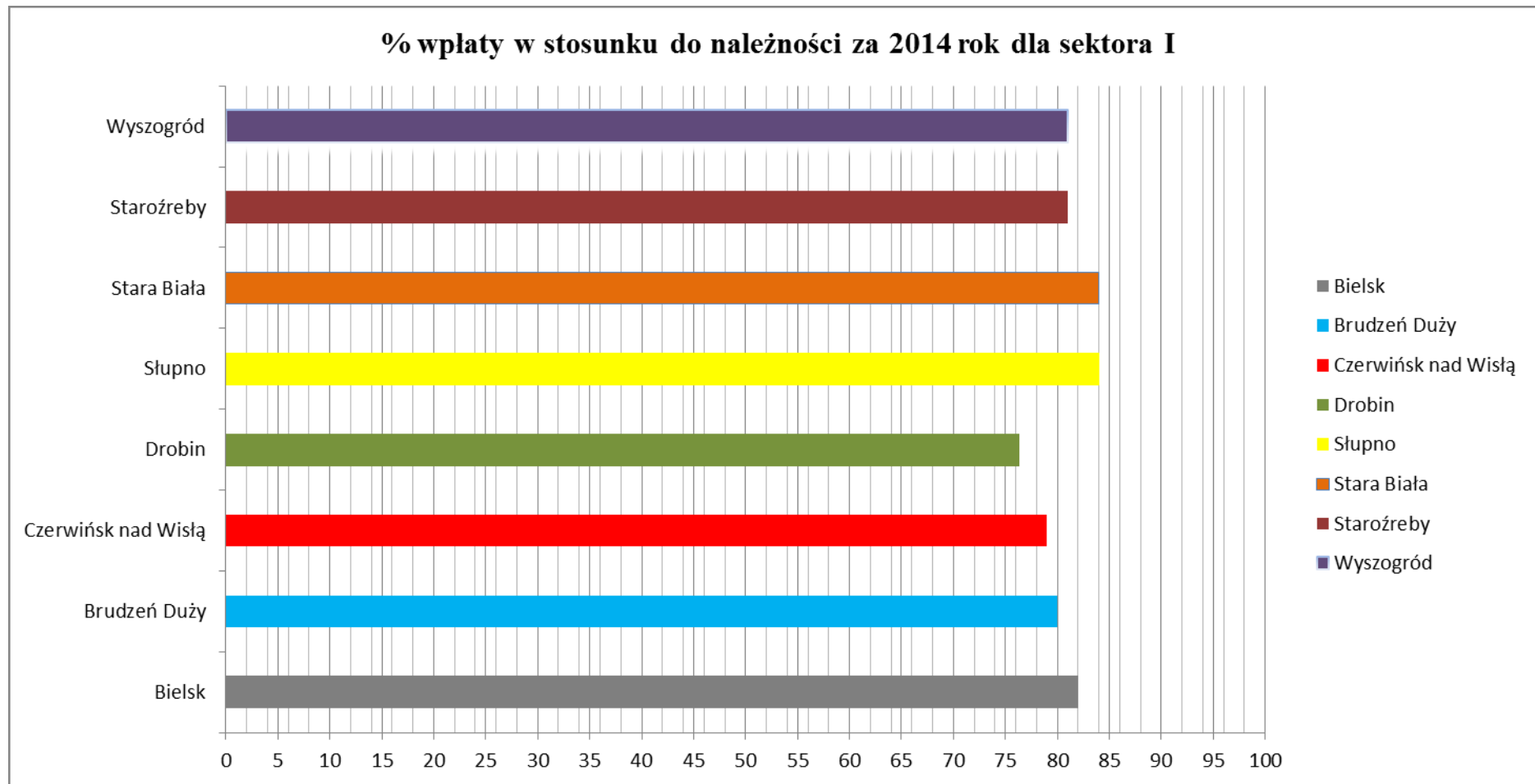
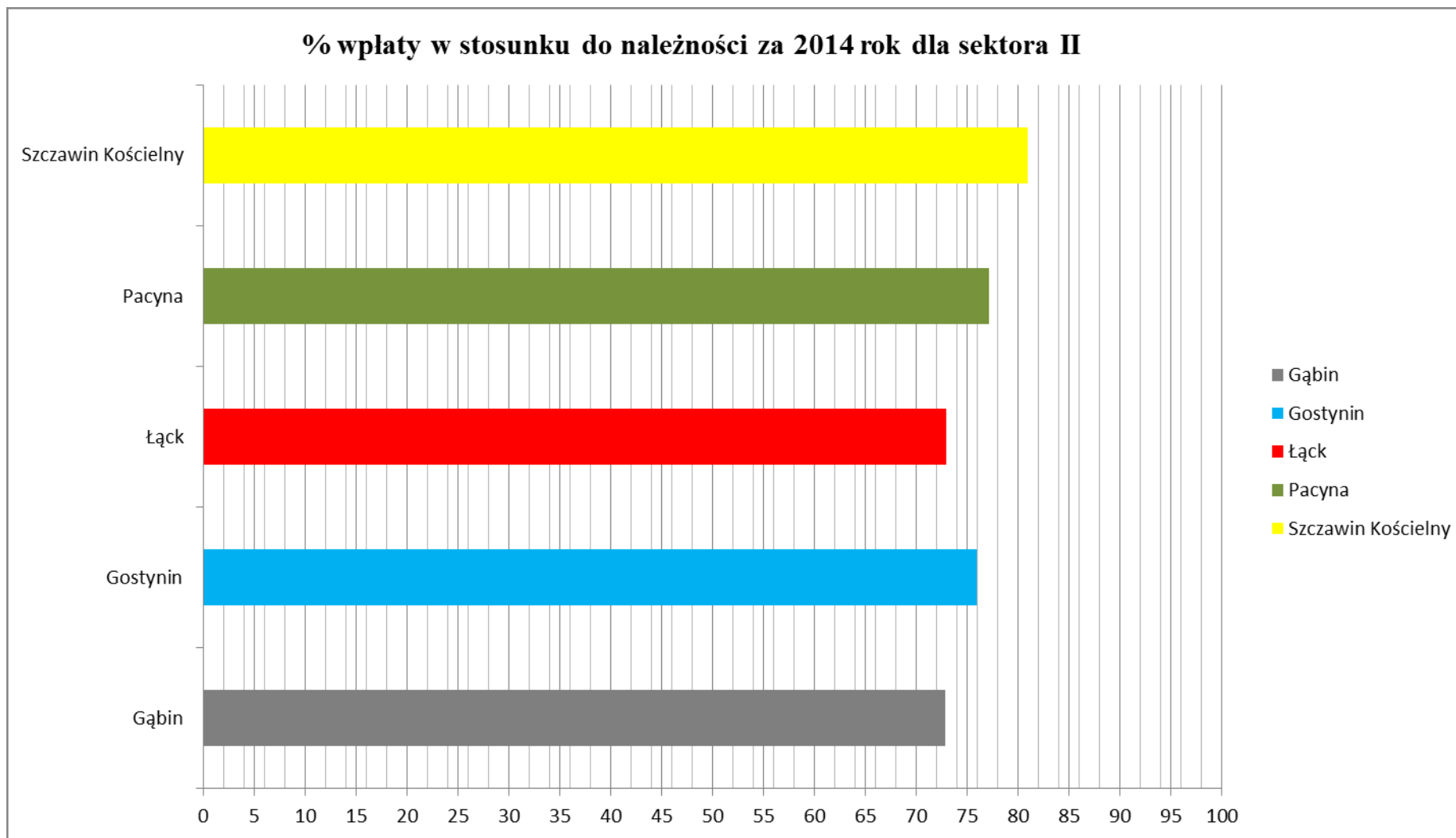

Bielsk, Bodzanów, Brudzeń Duży, Bulkowo, Czerwińsk nad Wisłą, Drobin, Gąbin, Gmina Gostynin, Łąck, Nowy Duninów, Pacyna, Płock, Radzanowo, Słupno, Stara Biała, Staroźreby, Szczawin Kościelny, Wyszogród

## 2.5. Ilości odpadów komunalnych wytwarzanych na terenie poszczególnych gmin.

Odpady komunalne z terenu Związku Gmin Regionu Płockiego odbierane są w podziale na odpady zmieszane i segregowane. Zmieszane odpady komunalne mogą być przekazywane tylko do regionalnych instalacji przekształcania odpadów komunalnych. Zbieranie odpadów w sposób selektywny stanowi podstawowy element systemu gospodarki odpadami. Zbiórka odpadów zebranych selektywnie tj. z podziałem na szkło oraz plastik, metale, papier, tworzywa wielomateriałowe odbywa się w dwóch systemach:

- workowym – obejmującym zabudowę jednorodziną uwzględniając odbiór raz w miesiącu wyselekcjonowanych odpadów w workach na szkło oraz plastik, metale, papier, tworzywa wielomateriałowe. Odpady odbierane są na podstawie umowy zawartej pomiędzy ZGRP a Przedsiębiorcą wpisanym do rejestru działalności regulowanej,
- pojemnikowym – obejmującym zabudowę wielorodzinną jak również instytucje użyteczności publicznej i placówki oświatowe. W tzw. „gniazdach” znajdują się pojemniki przeznaczone do zbiórki opakowań ze szkła oraz plastiku, metali, papieru oraz tworzyw wielomateriałowych.

Poniższa tabela przedstawia ilości odebranych odpadów komunalnych zmieszanych i zebranych w sposób selektywny z terenu Gmin ZGRP w okresie od 01.01.2014 – 31.12.2014 roku.

Tabela nr 9. Ilości odebranych odpadów z terenu Gminy Bielsk w roku 2014 [Mg].

Rodzaj nieruchomości	Odpady zmieszane	Odpady segregowane	Odpady zielone	Odpady z betonu oraz gruz betonowy z rozbiórek i remontów	Odpady wielkogabarytowe	Urządzenia zawierające freony	Zużyte urządzenia elektryczne, elektroniczne (*kod 20 01 35 i 20 01 36)	Zużyte opony	opakowania zawierające pozostałości substancji niebezpiecznych
<b>styczeń 2014 r.</b>									
Zamieszkała	86,68	11,32	0,00	0,00	0,00	0,00	0,00	0,00	0,00
Niezamieszkała	22,34	0,10	0,00	0,00	0,00	0,00	0,00	0,00	0,00
<b>Łącznie</b>	<b>109,02</b>	<b>11,42</b>	<b>0,00</b>	<b>0,00</b>	<b>0,00</b>	<b>0,00</b>	<b>0,00</b>	<b>0,00</b>	<b>0,00</b>
<b>luty 2014 r.</b>									
Zamieszkała	101,9	15,48	0,00	0,00	0,00	0,00	0,00	0,00	0,00
Niezamieszkała	19,44	0,5	0,00	0,00	0,00	0,00	0,00	0,00	0,00
<b>Łącznie</b>	<b>121,34</b>	<b>15,98</b>	<b>0,00</b>	<b>0,00</b>	<b>0,00</b>	<b>0,00</b>	<b>0,00</b>	<b>0,00</b>	<b>0,00</b>
<b>marzec 2014 r.</b>									
Zamieszkała	98,24	16,03	0,78	0,00	2,14	0,22	0,50	0,47	0,00
Niezamieszkała	22,38	0,48	0,00	0,00	0,00	0,00	0,00	0,00	0,00
<b>Łącznie</b>	<b>120,62</b>	<b>16,51</b>	<b>0,78</b>	<b>0,00</b>	<b>2,14</b>	<b>0,22</b>	<b>0,50</b>	<b>0,47</b>	<b>0,00</b>
<b>kwiecień 2014 r.</b>									
Zamieszkała	112,4	17,94	1,98	0,00	4,58	0,04	0,11	2,00	0,00
Niezamieszkała	25,36	0,40	0,00	0,00	0,00	0,00	0,00	0,00	0,00
<b>Łącznie</b>	<b>137,76</b>	<b>18,34</b>	<b>1,98</b>	<b>0,00</b>	<b>4,58</b>	<b>0,04</b>	<b>0,11</b>	<b>2,00</b>	<b>0,00</b>
<b>maj 2014 r.</b>									
Zamieszkała	94,10	15,66	0,72	0,00	4,20	0,00	0,10	0,30	0,00
Niezamieszkała	25,66	0,54	0,00	0,00	0,00	0,00	0,00	0,00	0,00
<b>Łącznie</b>	<b>119,76</b>	<b>16,20</b>	<b>0,00</b>	<b>0,00</b>	<b>4,20</b>	<b>0,00</b>	<b>0,10</b>	<b>0,30</b>	<b>0,00</b>

Rodzaj nieruchomości	Odpady zmieszane	Odpady segregowane	Odpady zielone	Odpady z betonu oraz gruz betonowy z rozbiórek i remontów	Odpady wielkogabarytowe	Urządzenia zawierające freony	Zużyte urządzenia elektryczne, elektroniczne (*kod 20 01 35 i 20 01 36)	Zużyte opony	opakowania zawierające pozostałości substancji niebezpiecznych
<b>czerwiec 2014 r.</b>									
Zamieszkała	94,18	16,20	1,34	0,00	0,00	0,00	0,00	0,00	0,00
Niezamieszkała	28,30	0,38	0,00	0,00	0,00	0,00	0,00	0,00	0,00
<b>Łącznie</b>	<b>122,48</b>	<b>16,58</b>	<b>1,34</b>	<b>0,00</b>	<b>0,00</b>	<b>0,00</b>	<b>0,00</b>	<b>0,00</b>	<b>0,00</b>
<b>lipiec 2014 r.</b>									
Zamieszkała	91,36	17,98	0,92	0,00	2,06	0,00	0,16	0,82	0,04
Niezamieszkała	20,68	0,56	0,00	0,00	0,00	0,00	0,00	0,00	0,00
<b>Łącznie</b>	<b>112,04</b>	<b>18,54</b>	<b>0,92</b>	<b>0,00</b>	<b>2,06</b>	<b>0,00</b>	<b>0,16</b>	<b>0,82</b>	<b>0,04</b>
<b>sierpień 2014 r.</b>									
Zamieszkała	125,66	23,2	0,82	0,00	1,74	0,05	0,22	0,06	0,00
Niezamieszkała	21,98	0,46	0,00	0,00	0,00	0,00	0,00	0,00	0,00
<b>Łącznie</b>	<b>147,64</b>	<b>23,66</b>	<b>0,82</b>	<b>0,00</b>	<b>1,74</b>	<b>0,05</b>	<b>0,22</b>	<b>0,00</b>	<b>0,00</b>
<b>wrzesień 2014 r.</b>									
Zamieszkała	89,68	15,26	0,76	0,00	1,76	0,00	0,00	0,08	0,00
Niezamieszkała	27,26	0,48	0,00	0,00	0,00	0,00	0,00	0,00	0,00
<b>Łącznie</b>	<b>116,94</b>	<b>15,74</b>	<b>0,00</b>	<b>0,00</b>	<b>1,76</b>	<b>0,00</b>	<b>0,00</b>	<b>0,08</b>	<b>0,00</b>
<b>październik 2014 r.</b>									
Zamieszkała	116,90	16,74	1,78	0,00	0,00	0,00	0,00	0,00	0,00
Niezamieszkała	22,22	0,26	0,00	0,00	0,00	0,00	0,00	0,00	0,00
<b>Łącznie</b>	<b>139,12</b>	<b>17,00</b>	<b>1,78</b>	<b>0,00</b>	<b>0,00</b>	<b>0,00</b>	<b>0,00</b>	<b>0,00</b>	<b>0,00</b>
<b>listopad 2014 r.</b>									
Zamieszkała	108,60	14,98	0,74	0,00	0,00	0,00	0,00	0,00	0,00
Niezamieszkała	23,26	0,34	0,00	0,00	0,00	0,00	0,00	0,00	0,00
<b>Rodzaj</b>	<b>Odpady</b>	<b>Odpady</b>	<b>Odpady</b>	<b>Odpady z</b>	<b>Odpady</b>	<b>Urządzenia</b>	<b>Zużyte</b>	<b>Zużyte</b>	<b>opakowania</b>



nieruchomości	zmieszane	segregowane	zielone	betonu oraz gruz betonowy z rozbiórek i remontów	wielkogabarytow e	zawierając e freony	urządzenia elektryczne, elektroniczne (*kod 20 01 35 i 20 01 36)	opony	zawierające pozostałości substancji niebezpiecznych
<b>Łącznie</b>	<b>131,86</b>	<b>15,32</b>	<b>0,74</b>	<b>0,00</b>	<b>0,00</b>	<b>0,00</b>	<b>0,00</b>	<b>0,00</b>	<b>0,00</b>
<b>grudzień 2014 r.</b>									
Zamieszkała	108,62	13,40	0,00	0,00	0,00	0,00	0,00	0,00	0,00
Niezamieszkała	25,52	0,38	0,00	0,00	0,00	0,00	0,00	0,00	0,00
<b>Łącznie</b>	<b>134,14</b>	<b>13,78</b>	<b>0,00</b>	<b>0,00</b>	<b>0,00</b>	<b>0,00</b>	<b>0,00</b>	<b>0,00</b>	<b>0,00</b>
<b>SUMA 2014</b>	<b>1 512,72</b>	<b>199,07</b>	<b>9,84</b>	<b>0,00</b>	<b>16,48</b>	<b>0,05</b>	<b>1,09</b>	<b>3,73</b>	<b>0,04</b>

Wykres nr 5. Ilości odebranych odpadów komunalnych w 2014 roku z terenu Gminy Bielsk.



Tabela nr 10. Ilości odebranych odpadów z terenu Gminy Brudzeń Duży w roku 2014 [Mg].

Rodzaj nieruchomości	Odpady zmieszane	Odpady segregowane	Odpady zielone	Odpady z betonu oraz gruz betonowy z rozbiórek i remontów	Odpady wielkogabarytowe	Urządzenia zawierające freony	Zużyte urządzenia elektryczne, elektroniczne (*kod 20 01 35 i 20 01 36)	Zużyte opony	opakowania zawierające pozostałości substancji niebezpiecznych
<b>styczeń 2014 r.</b>									
Zamieszkała	56,94	11,14	0,00	0,00	0,00	0,00	0,00	0,00	0,00
Niezamieszkała	6,52	0,08	0,00	0,00	0,00	0,00	0,00	0,00	0,00
<b>Łącznie</b>	<b>63,46</b>	<b>11,22</b>	0,00	0,00	0,00	0,00	0,00	0,00	0,00
<b>luty 2014 r.</b>									
Zamieszkała	72,1	12,38	0,00	0,00	0,00	0,00	0,00	0,00	0,00
Niezamieszkała	4,98	0,4	0,00	0,00	0,00	0,00	0,00	0,00	0,00
<b>Łącznie</b>	<b>77,08</b>	<b>12,78</b>	0,00	0,00	0,00	0,00	0,00	0,00	0,00
<b>marzec 2014 r.</b>									
Zamieszkała	68,7	14,56	0,08	0,00	1,5	0,11	0,3	1,34	0,06
Niezamieszkała	7,76	0,30	0,00	0,00	0,00	0,00	0,00	0,00	0,00
<b>Łącznie</b>	<b>76,46</b>	<b>14,86</b>	<b>0,08</b>	<b>0,00</b>	<b>1,50</b>	<b>0,11</b>	<b>0,30</b>	<b>1,34</b>	<b>0,06</b>
<b>kwiecień 2014 r.</b>									
Zamieszkała	68,36	13,98	0,20	0,00	5,88	0,00	0,02	0,2	0,00
Niezamieszkała	7,28	0,48	0,00	0,00	0,00	0,00	0,00	0,00	0,00
<b>Łącznie</b>	<b>75,64</b>	<b>14,46</b>	<b>0,20</b>	<b>0,00</b>	<b>5,88</b>	<b>0,00</b>	<b>0,02</b>	<b>0,20</b>	<b>0,00</b>
<b>maj 2014 r.</b>									
<b>Rodzaj nieruchomości</b>	<b>Odpady</b>	<b>Odpady</b>	<b>Odpady</b>	<b>Odpady z</b>	<b>Odpady</b>	<b>Urządzenia</b>	<b>Zużyte</b>	<b>Zużyte</b>	<b>opakowania</b>

	zmieszane	segregowane	zielone	betonu oraz gruz betonowy z rozbiórek i remontów	wielkogabarytowe	zawierające freony	urządzenia elektryczne, elektroniczne (*kod 20 01 35 i 20 01 36)	opony	zawierające pozostałości substancji niebezpiecznych
Zamieszkała	72,26	14,64	0,70	0,00	7,44	0,00	0,02	0,99	0,00
Niezamieszkała	12,1	0,12	0,00	0,00	0,00	0,00	0,00	0,00	0,00
<b>Łącznie</b>	<b>84,36</b>	<b>14,76</b>	<b>0,70</b>	<b>0,00</b>	<b>7,44</b>	<b>0,00</b>	<b>0,02</b>	<b>0,99</b>	<b>0,00</b>
<b>czerwiec 2014 r.</b>									
Zamieszkała	62,74	18,02	0,62	0,00	0,00	0,00	0,00	0,00	0,00
Niezamieszkała	10,18	0,36	0,00	0,00	0,00	0,00	0,00	0,00	0,00
<b>Łącznie</b>	<b>72,92</b>	<b>18,38</b>	<b>0,62</b>	0,00	0,00	0,00	0,00	0,00	0,00
<b>lipiec 2014 r.</b>									
Zamieszkała	59,18	15,70	1,98	0,00	1,02	0,00	0,00	0,44	0,00
Niezamieszkała	6,50	0,50	0,00	0,00	0,00	0,00	0,00	0,00	0,00
<b>Łącznie</b>	<b>65,68</b>	<b>16,20</b>	<b>1,98</b>	<b>0,00</b>	<b>1,02</b>	<b>0,00</b>	<b>0,00</b>	<b>0,44</b>	<b>0,00</b>
<b>sierpień 2014 r.</b>									
Zamieszkała	71,44	19,62	1,22	0,00	3,70	0,00	0,06	0,045	0,00
Niezamieszkała	9,68	0,38	0,00	0,00	0,00	0,00	0,00	0,00	0,00
<b>Łącznie</b>	<b>81,12</b>	<b>20,0</b>	<b>1,22</b>	<b>0,00</b>	<b>3,70</b>	<b>0,00</b>	<b>0,06</b>	<b>0,045</b>	<b>0,00</b>
<b>wrzesień 2014 r.</b>									
Zamieszkała	58,46	14,28	0,60	0,00	4,00	0,00	0,00	0,48	0,00
Niezamieszkała	9,16	0,36	0,00	0,00	0,00	0,00	0,00	0,00	0,00
<b>Łącznie</b>	<b>67,62</b>	<b>14,64</b>	<b>0,60</b>	<b>0,00</b>	<b>4,00</b>	<b>0,00</b>	<b>0,00</b>	<b>0,48</b>	<b>0,00</b>
<b>Rodzaj nieruchomości</b>	<b>Odpady</b>	<b>Odpady</b>	<b>Odpady</b>	<b>Odpady z</b>	<b>Odpady</b>	<b>Urządzenia</b>	<b>Zużyte</b>	<b>Zużyte</b>	<b>Opakowania</b>

	zmieszane	segregowane	zielone	betonu oraz gruz betonowy z rozbiórek i remontów	wielkogabarytowe	zawierające freony	urządzenia elektryczne, elektroniczne (*kod 20 01 35 i 20 01 36)	opony	zawierające pozostałości substancji niebezpiecznych
<b>październik 2014 r.</b>									
Zamieszkała	62,22	11,32	1,00	0,00	0,00	0,00	0,00	0,00	0,00
Niezamieszkała	11,94	0,62	0,00	0,00	0,00	0,00	0,00	0,00	0,00
<b>Łącznie</b>	<b>74,16</b>	<b>11,94</b>	<b>1,00</b>	<b>0,00</b>	<b>0,00</b>	<b>0,00</b>	<b>0,00</b>	<b>0,00</b>	<b>0,00</b>
<b>listopad 2014 r.</b>									
Zamieszkała	79,64	17,84	3,20	0,00	0,00	0,00	0,00	0,00	0,00
Niezamieszkała	9,46	0,72	0,00	0,00	0,00	0,00	0,00	0,00	0,00
<b>Łącznie</b>	<b>89,10</b>	<b>18,56</b>	<b>3,20</b>	<b>0,00</b>	<b>0,00</b>	<b>0,00</b>	<b>0,00</b>	<b>0,00</b>	<b>0,00</b>
<b>grudzień 2014 r.</b>									
Zamieszkała	70,62	13,34	0,00	0,00	0,00	0,00	0,00	0,00	0,00
Niezamieszkała	7,36	0,72	0,00	0,00	0,00	0,00	0,00	0,00	0,00
<b>Łącznie</b>	<b>77,98</b>	<b>14,06</b>	<b>0,00</b>	<b>0,00</b>	<b>0,00</b>	<b>0,00</b>	<b>0,00</b>	<b>0,00</b>	<b>0,00</b>
<b>SUMA 2014</b>	<b>905,58</b>	<b>184,42</b>	<b>9,60</b>	<b>0,00</b>	<b>16,16</b>	<b>0,00</b>	<b>0,08</b>	<b>1,955</b>	<b>0,06</b>

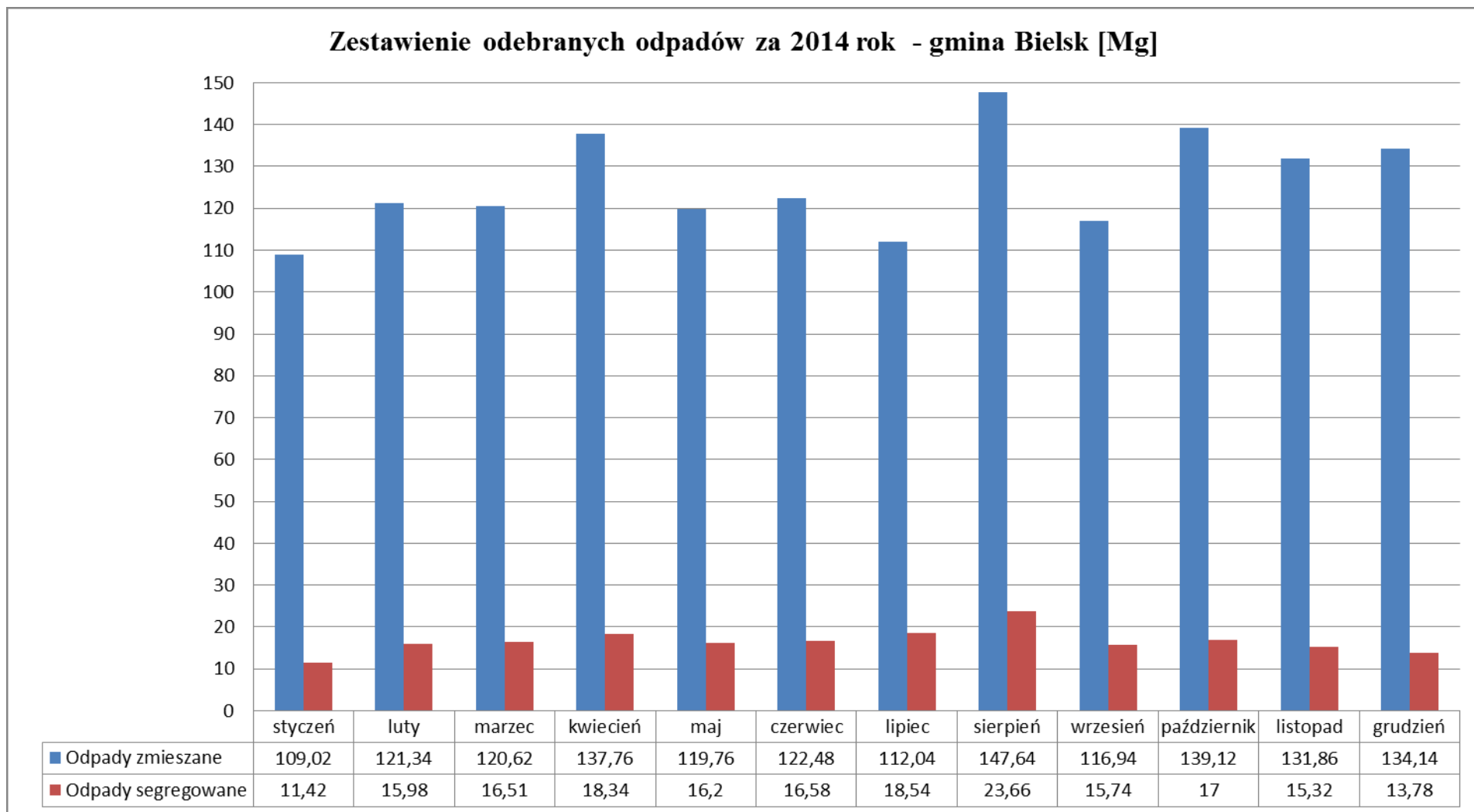
Wykres nr 6. Ilości odebranych odpadów komunalnych w 2014 roku z terenu Gminy Brudzeń Duży.



Tabela nr 11. Ilości odebranych odpadów z terenu Gminy Czerwińsk nad Wisłą w roku 2014 [Mg].

Rodzaj nieruchomości	Odpady zmieszane	Odpady segregowane	Odpady zielone	Odpady z betonu oraz gruz betonowy z rozbiórek i remontów	Odpady wielkogabarytowe	Urządzenia zawierające freony	Zużyte urządzenia elektryczne, elektroniczne (*kod 20 01 35 i 20 01 36)	Zużyte opony	Opakowania zawierające pozostałości substancji niebezpiecznych
<b>styczeń 2014 r.</b>									
Zamieszkała	56,16	11,18	0,00	0,00	0,00	0,00	0,00	0,00	0,00
Niezamieszkała	3,96	0,78	0,00	0,00	0,00	0,00	0,00	0,00	0,00
<b>Łącznie</b>	<b>60,12</b>	<b>11,96</b>	<b>0,00</b>	<b>0,00</b>	<b>0,00</b>	<b>0,00</b>	<b>0,00</b>	<b>0,00</b>	<b>0,00</b>
<b>luty 2014 r.</b>									
Zamieszkała	48,28	8,44	0,00	0,00	0,00	0,00	0,00	0,00	0,00
Niezamieszkała	4,02	0,44	0,00	0,00	0,00	0,00	0,00	0,00	0,00
<b>Łącznie</b>	<b>52,30</b>	<b>8,88</b>	<b>0,00</b>	<b>0,00</b>	<b>0,00</b>	<b>0,00</b>	<b>0,00</b>	<b>0,00</b>	<b>0,00</b>
<b>marzec 2014 r.</b>									
Zamieszkała	56,68	12,34	0,00	0,00	3,06	0,12	0,22	0,29	
Niezamieszkała	3,62	0,74	0,00	0,00	0,00	0,00	0,00	0,00	0,00
<b>Łącznie</b>	<b>60,30</b>	<b>13,08</b>	<b>0,00</b>	<b>0,00</b>	<b>3,06</b>	<b>0,12</b>	<b>0,22</b>	<b>0,29</b>	<b>0,00</b>
<b>kwiecień 2014 r.</b>									
Zamieszkała	56,20	13,76	0,00	1,74	0,68	0,06	0,10	0,10	0,015
Niezamieszkała	8,50	0,66	0,00	0,00	0,00	0,00	0,00	0,00	0,00
<b>Łącznie</b>	<b>64,70</b>	<b>14,42</b>	<b>0,00</b>	<b>1,74</b>	<b>0,68</b>	<b>0,06</b>	<b>0,10</b>	<b>0,10</b>	<b>0,015</b>
<b>maj 2014 r.</b>									
Zamieszkała	58,80	15,84	0,00	0,00	2,90	0,00	0,18	0,12	0,00
Niezamieszkała	7,04	0,70	0,00	0,00	0,00	0,00	0,00	0,00	0,00
<b>Łącznie</b>	<b>65,84</b>	<b>16,54</b>	<b>0,00</b>	<b>0,00</b>	<b>2,90</b>	<b>0,00</b>	<b>0,18</b>	<b>0,12</b>	<b>0,00</b>
<b>czerwiec 2014 r.</b>									

Rodzaj nieruchomości	Odpady zmieszane	Odpady segregowane	Odpady zielone	Odpady z betonu oraz gruz betonowy z rozbiórek i remontów	Odpady wielkogabarytowe	Urządzenia zawierające freony	Zużyte urządzenia elektryczne, elektroniczne (*kod 20 01 35 i 20 01 36)	Zużyte opony	Opakowania zawierające pozostałości substancji niebezpiecznych
Zamieszkała	50,86	11,98	0,06	0,00	0,00	0,00	0,00	0,00	0,00
Niezamieszkała	17,96	0,50	0,00	0,00	0,00	0,00	0,00	0,00	0,00
<b>Łącznie</b>	<b>68,82</b>	<b>12,48</b>	<b>0,06</b>	<b>0,00</b>	<b>0,00</b>	<b>0,00</b>	<b>0,00</b>	<b>0,00</b>	<b>0,00</b>
<b>lipiec 2014 r.</b>									
Zamieszkała	52,24	15,08	0,00	0,00	1,16	0,00	0,04	0,16	0,00
Niezamieszkała	18,28	0,28	0,00	0,00	0,00	0,00	0,00	0,00	0,00
<b>Łącznie</b>	<b>70,52</b>	<b>15,36</b>	<b>0,00</b>	<b>0,00</b>	<b>1,16</b>	<b>0,00</b>	<b>0,04</b>	<b>0,16</b>	<b>0,00</b>
<b>sierpień 2014 r.</b>									
Zamieszkała	59,30	17,86	0,16	2,30	0,78	0,00	0,13	0,00	0,00
Niezamieszkała	10,30	0,44	0,00	0,00	0,00	0,00	0,00	0,00	0,00
<b>Łącznie</b>	<b>69,60</b>	<b>18,30</b>	<b>0,16</b>	<b>2,30</b>	<b>0,78</b>	<b>0,00</b>	<b>0,13</b>	<b>0,00</b>	<b>0,00</b>
<b>wrzesień 2014 r.</b>									
Zamieszkała	52,06	12,90	0,00	0,00	0,62	0,00	0,04	0,06	0,00
Niezamieszkała	9,46	0,20	0,00	0,00	0,00	0,00	0,00	0,00	0,00
<b>Łącznie</b>	<b>61,52</b>	<b>13,10</b>	<b>0,00</b>	<b>0,00</b>	<b>0,62</b>	<b>0,00</b>	<b>0,04</b>	<b>0,06</b>	<b>0,00</b>
<b>październik 2014 r.</b>									
Zamieszkała	52,64	12,54	0,00	0,00	0,00	0,00	0,00	0,00	0,00
Niezamieszkała	12,38	0,22	0,00	0,00	0,00	0,00	0,00	0,00	0,00
<b>Łącznie</b>	<b>65,02</b>	<b>12,76</b>	<b>0,00</b>	<b>0,00</b>	<b>0,00</b>	<b>0,00</b>	<b>0,00</b>	<b>0,00</b>	<b>0,00</b>
<b>listopad 2014 r.</b>									
Zamieszkała	56,92	12,6	0,00	0,00	0,00	0,00	0,00	0,00	0,00
Niezamieszkała	4,36	0,32	0,00	0,00	0,00	0,00	0,00	0,00	0,00
<b>Łącznie</b>	<b>61,28</b>	<b>12,92</b>	<b>0,00</b>	<b>0,00</b>	<b>0,00</b>	<b>0,00</b>	<b>0,00</b>	<b>0,00</b>	<b>0,00</b>

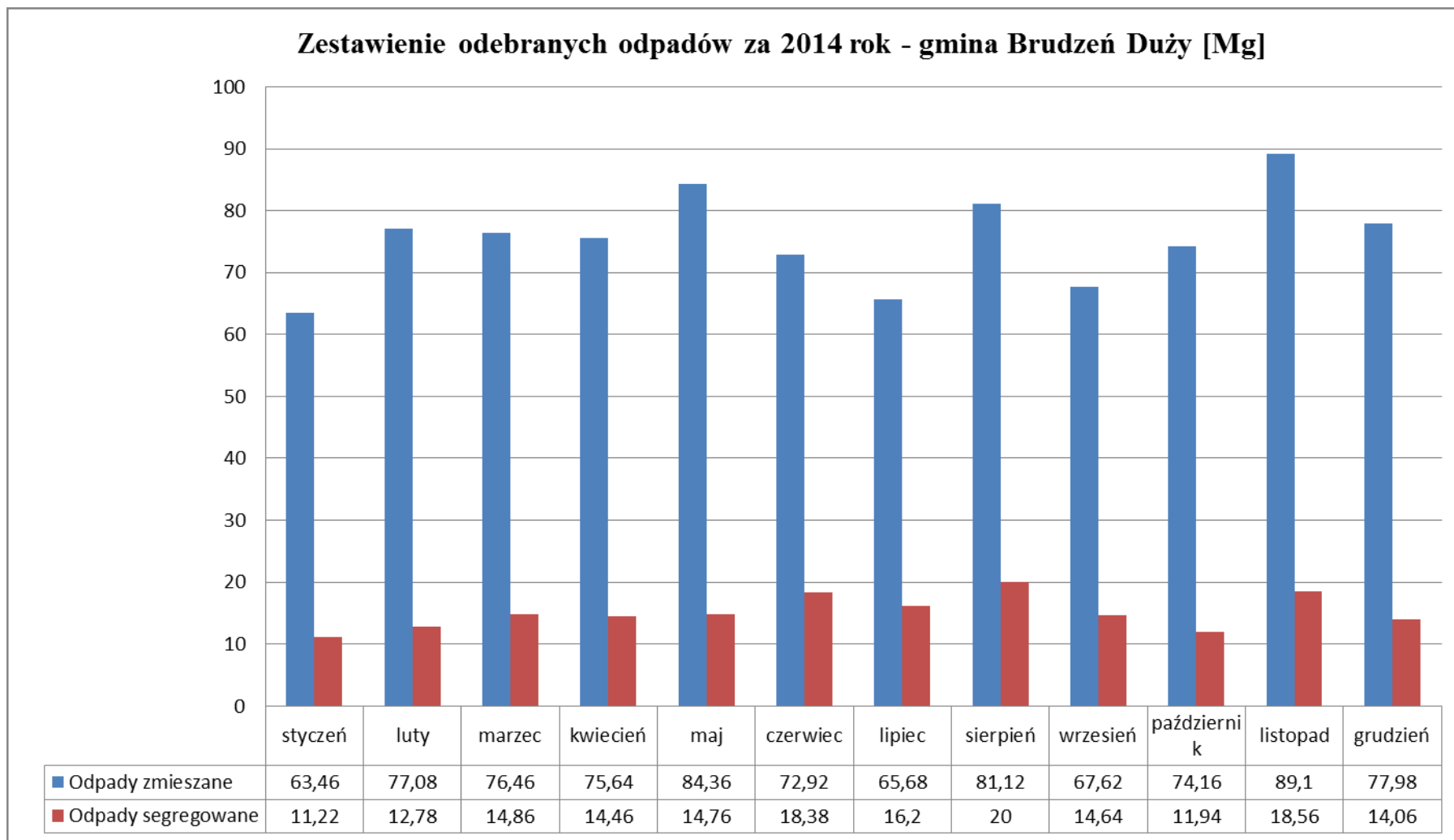

Rodzaj nieruchomości	Odpady zmieszane	Odpady segregowane	Odpady zielone	Odpady z betonu oraz gruz betonowy z rozbiórek i remontów	Odpady wielkogabarytowe	Urządzenia zawierające freony	Zużyte urządzenia elektryczne, elektroniczne (*kod 20 01 35 i 20 01 36)	Zużyte opony	Opakowania zawierające pozostałości substancji niebezpiecznych
<b>grudzień 2014 r.</b>									
Zamieszkała	52,16	10,70	0,00	0,48	0,00	0,00	0,00	0,00	0,00
Niezamieszkała	7,20	0,36	0,00	0,00	0,00	0,00	0,00	0,00	0,00
<b>Łącznie</b>	<b>59,36</b>	<b>11,06</b>	<b>0,00</b>	<b>0,48</b>	<b>0,00</b>	<b>0,00</b>	<b>0,00</b>	<b>0,00</b>	<b>0,00</b>
<b>SUMA</b>	<b>759,38</b>	<b>160,86</b>	<b>0,22</b>	<b>4,52</b>	<b>9,20</b>	<b>0,18</b>	<b>0,71</b>	<b>0,73</b>	<b>0,015</b>

Wykres nr 7. Ilości odebranych odpadów komunalnych w 2014 roku z terenu Gminy Czerwińsk nad Wisłą.



Tabela nr 12. Ilości odebranych odpadów z terenu Miasta i Gminy Drobin w roku 2014 [Mg].

Rodzaj nieruchomości	Odpady zmieszane	Odpady segregowane	Odpady Zielone	Odpady z betonu oraz gruz betonowy z rozbiórek i remontów	Odpady wielkogabarytowe	Urządzenia zawierające freony	Zużyte urządzenia elektryczne, elektroniczne (*kod 20 01 35 i 20 01 36)	Zużyte opony	opakowania zawierające pozostałości substancji niebezpiecznych
<b>styczeń 2014 r.</b>									
Zamieszkała	81,36	12,00	0,00	0,00	0,00	0,00	0,00	0,00	0,00
Niezamieszkała	9,92	1,32	0,00	0,00	0,00	0,00	0,00	0,00	0,00
<b>Łącznie</b>	<b>91,28</b>	<b>13,32</b>	<b>0,00</b>	<b>0,00</b>	<b>0,00</b>	<b>0,00</b>	<b>0,00</b>	<b>0,00</b>	<b>0,00</b>
<b>luty 2014 r.</b>									
Zamieszkała	70,34	7,80	0,00	0,00	0,00	0,00	0,00	0,00	0,00
Niezamieszkała	9,38	1,60	0,00	0,00	0,00	0,00	0,00	0,00	0,00
<b>Łącznie</b>	<b>79,72</b>	<b>9,40</b>	<b>0,00</b>	<b>0,00</b>	<b>0,00</b>	<b>0,00</b>	<b>0,00</b>	<b>0,00</b>	<b>0,00</b>
<b>marzec 2014 r.</b>									
Zamieszkała	88,36	11,80	0,00	0,00	0,00	0,00	0,00	0,00	0,00
Niezamieszkała	9,22	1,50	0,00	0,00	0,00	0,00	0,00	0,00	0,00
<b>Łącznie</b>	<b>97,58</b>	<b>13,30</b>	<b>0,00</b>	<b>0,00</b>	<b>0,00</b>	<b>0,00</b>	<b>0,00</b>	<b>0,00</b>	<b>0,00</b>
<b>kwiecień 2014 r.</b>									
Zamieszkała	99,76	11,70	0,00	0,00	0,00	0,00	0,00	0,45	0,00
Niezamieszkała	9,98	2,00	0,00	0,00	0,00	0,00	0,00	0,00	0,00
<b>Łącznie</b>	<b>109,74</b>	<b>13,70</b>	<b>0,00</b>	<b>0,00</b>	<b>0,00</b>	<b>0,00</b>	<b>0,00</b>	<b>0,45</b>	<b>0,00</b>
<b>maj 2014 r.</b>									
Zamieszkała	80,66	10,90	3,12	0,00	0,00	0,00	0,00	0,00	0,00
Niezamieszkała	10,28	1,52	0,00	0,00	0,00	0,00	0,00	0,00	0,00
<b>Łącznie</b>	<b>90,94</b>	<b>12,42</b>	<b>3,12</b>	<b>0,00</b>	<b>0,00</b>	<b>0,00</b>	<b>0,00</b>	<b>0,00</b>	<b>0,00</b>
<b>czerwiec 2014 r.</b>									

Rodzaj nieruchomości	Odpady zmieszane	Odpady segregowane	Odpady Zielone	Odpady z betonu oraz gruz betonowy z rozbiórek i remontów	Odpady wielkogabarytowe	Urządzenia zawierające freony	Zużyte urządzenia elektryczne, elektroniczne (*kod 20 01 35 i 20 01 36)	Zużyte opony	opakowania zawierające pozostałości substancji niebezpiecznych
Zamieszkała	69,66	13,02	1,50	0,92	0,00	0,00	0,00	0,00	0,00
Niezamieszkała	9,94	1,58	0,00	0,00	0,00	0,00	0,00	0,00	0,00
<b>Łącznie</b>	<b>79,60</b>	<b>14,60</b>	<b>1,50</b>	<b>0,92</b>	<b>0,00</b>	<b>0,00</b>	<b>0,00</b>	<b>0,00</b>	<b>0,00</b>
<b>lipiec 2014 r.</b>									
Zamieszkała	77,12	17,06	1,78	0,00	0,94	0,17	0,19		0,19
Niezamieszkała	14,38	1,36	0,00	0,00	0,00	0,00	0,00	0,00	0,00
<b>Łącznie</b>	<b>91,50</b>	<b>18,42</b>	<b>1,78</b>	<b>0,00</b>	<b>0,94</b>	<b>0,17</b>	<b>0,19</b>	<b>0,00</b>	<b>0,19</b>
<b>sierpień 2014 r.</b>									
Zamieszkała	72,32	16,20	1,08	0,00	0,00	0,00	0,00	0,00	0,00
Niezamieszkała	10,88	2,86	0,00	0,00	0,00	0,00	0,00	0,00	0,00
<b>Łącznie</b>	<b>83,20</b>	<b>19,06</b>	<b>1,08</b>	<b>0,00</b>	<b>0,00</b>	<b>0,00</b>	<b>0,00</b>	<b>0,00</b>	<b>0,00</b>
<b>wrzesień 2014 r.</b>									
Zamieszkała	73,82	12,20	1,68	0,00	0,00	0,00	0,00	0,00	0,00
Niezamieszkała	9,44	1,20	0,00	0,00	0,00	0,00	0,00	0,00	0,00
<b>Łącznie</b>	<b>83,26</b>	<b>13,40</b>	<b>1,68</b>	<b>0,00</b>	<b>0,00</b>	<b>0,00</b>	<b>0,00</b>	<b>0,00</b>	<b>0,00</b>
<b>październik 2014 r.</b>									
Zamieszkała	83,70	16,64	1,84	0,00	0,00	0,00	0,00	0,00	0,00
Niezamieszkała	10,86	1,38	0,00	0,00	0,00	0,00	0,00	0,00	0,00
<b>Łącznie</b>	<b>94,56</b>	<b>18,02</b>	<b>1,84</b>	<b>0,00</b>	<b>0,00</b>	<b>0,00</b>	<b>0,00</b>	<b>0,00</b>	<b>0,00</b>
<b>listopad 2014 r.</b>									
Zamieszkała	77,20	14,52	2,70	0,00	0,00	0,00	0,00	0,00	0,00
Niezamieszkała	9,36	0,98	0,00	0,00	0,00	0,00	0,00	0,00	0,00

Rodzaj nieruchomości	Odpady zmieszane	Odpady segregowane	Odpady Zielone	Odpady z betonu oraz gruz betonowy z rozbiórek i remontów	Odpady wielkogabarytowe	Urządzenia zawierające freony	Zużyte urządzenia elektryczne, elektroniczne (*kod 20 01 35 i 20 01 36)	Zużyte opony	opakowania zawierające pozostałości substancji niebezpiecznych
<b>Łącznie</b>	<b>86,56</b>	<b>15,50</b>	<b>2,70</b>	<b>0,00</b>	<b>0,00</b>	<b>0,00</b>	<b>0,00</b>	<b>0,00</b>	<b>0,00</b>
<b>grudzień 2014 r.</b>									
Zamieszkała	83,28	14,12	0,00	0,00	0,00	0,00	0,00	0,00	0,00
Niezamieszkała	9,66	1,20	0,00	0,00	0,00	0,00	0,00	0,00	0,00
<b>Łącznie</b>	<b>92,94</b>	<b>15,32</b>	<b>0,00</b>	<b>0,00</b>	<b>0,00</b>	<b>0,00</b>	<b>0,00</b>	<b>0,00</b>	<b>0,00</b>
<b>SUMA</b>	<b>1080,88</b>	<b>176,46</b>	<b>13,70</b>	<b>0,92</b>	<b>0,94</b>	<b>0,17</b>	<b>0,19</b>	<b>0,45</b>	<b>0,19</b>

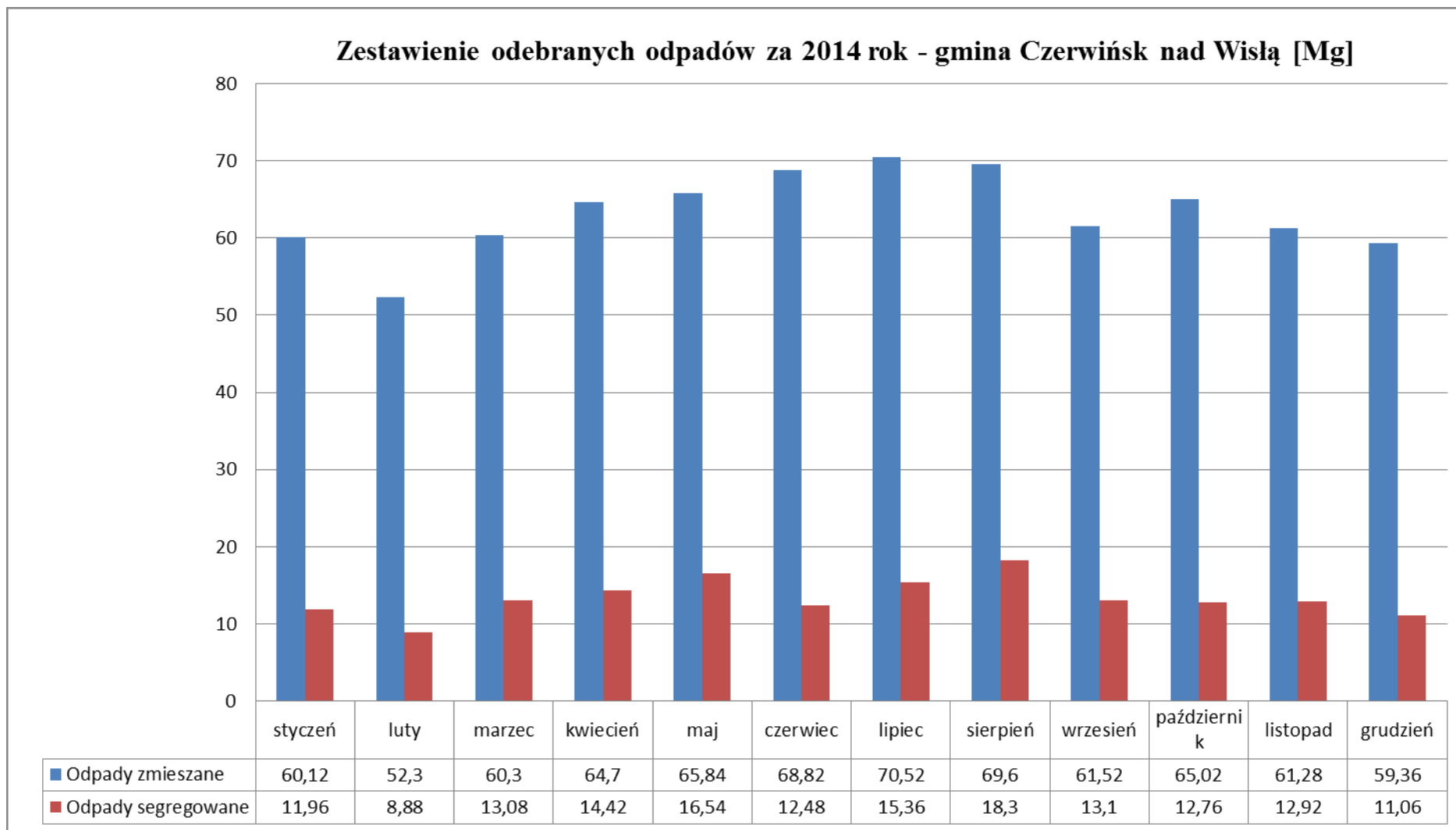
Wykres nr 8. Ilości odebranych odpadów komunalnych w 2014 roku z terenu Miasta i Gminy Drobin.



Tabela nr 13. Ilości odebranych odpadów z terenu Gminy Słupno w roku 2014 [Mg].

Rodzaj nieruchomości	Odpady zmieszane	Odpady segregowane	Odpady Zielone	Odpady wielkogabarytowe	Urządzenia zawierające freony	Zużyte urządzenia elektryczne, elektroniczne (*kod 20 01 35 i 20 01 36)	Zużyte opony
<b>styczeń 2014r.</b>							
Zamieszkała	81,26	16,34	0,26	0,00	0,00	0,00	0,00
Niezamieszkała	16,34	2,02	0,00	0,00	0,00	0,00	0,00
<b>Łącznie</b>	<b>97,60</b>	<b>28,82</b>	<b>0,26</b>	<b>0,00</b>	<b>0,00</b>	<b>0,00</b>	<b>0,00</b>
<b>luty 2014r.</b>							
Zamieszkała	81,14	22,06	0,00	0,00	0,00	0,00	0,00
Niezamieszkała	14,92	1,46	0,34	0,00	0,00	0,00	0,00
<b>Łącznie</b>	<b>96,06</b>	<b>23,52</b>	<b>0,34</b>	<b>0,00</b>	<b>0,00</b>	<b>0,00</b>	<b>0,00</b>
<b>marzec 2014r.</b>							
Zamieszkała	63,42	40,80	5,38	0,00	0,00	0,00	0,00
Niezamieszkała	18,04	0,66	0,00	0,00	0,00	0,00	0,00
<b>Łącznie</b>	<b>81,46</b>	<b>41,46</b>	<b>5,38</b>	<b>0,00</b>	<b>0,00</b>	<b>0,00</b>	<b>0,00</b>
<b>kwiecień 2014r.</b>							
Zamieszkała	52,76	58,10	10,36	0,00	0,00	0,00	0,00
Niezamieszkała	17,80	0,32	0,00	0,00	0,00	0,00	0,00
<b>Łącznie</b>	<b>70,56</b>	<b>58,42</b>	<b>10,36</b>	<b>0,00</b>	<b>0,00</b>	<b>0,00</b>	<b>0,00</b>
<b>maj 2014r.</b>							
Zamieszkała	34,22	82,33	17,02	36,44	0,00	0,00	0,00
Niezamieszkała	19,86	3,58	0,00	0,00	0,00	0,00	0,00
<b>Łącznie</b>	<b>54,08</b>	<b>85,91</b>	<b>17,02</b>	<b>36,44</b>	<b>0,00</b>	<b>0,00</b>	<b>0,00</b>
<b>czerwiec 2014r.</b>							
Zamieszkała	27,80	83,82	14,60	0,00	0,00	0,00	0,00
Niezamieszkała	17,12	1,34	0,00	0,00	0,00	0,00	0,00
<b>Łącznie</b>	<b>44,92</b>	<b>85,16</b>	<b>14,60</b>	<b>0,00</b>	<b>0,00</b>	<b>0,00</b>	<b>0,00</b>
<b>lipiec 2014r.</b>							

Rodzaj nieruchomości	Odpady zmieszane	Odpady segregowane	Odpady Zielone	Odpady wielkogabarytowe	Urządzenia zawierające freony	Zużyte urządzenia elektryczne, elektroniczne (*kod 20 01 35 i 20 01 36)	Zużyte opony
Zamieszkała	24,50	84,32	9,18	0,00	0,00	0,00	0,00
Niezamieszkała	20,82	1,14	0,00	0,00	0,00	0,00	0,00
<b>Łącznie</b>	<b>45,32</b>	<b>85,46</b>	<b>9,18</b>	<b>0,00</b>	<b>0,00</b>	<b>0,00</b>	<b>0,00</b>
<b>sierpień 2014r.</b>							
Zamieszkała	36,41	88,53	14,68	0,00	0,00	0,00	0,00
Niezamieszkała	15,92	4,73	0,00	0,00	0,00	0,00	0,00
<b>Łącznie</b>	<b>52,33</b>	<b>93,26</b>	<b>14,68</b>	<b>0,00</b>	<b>0,00</b>	<b>0,00</b>	<b>0,00</b>
<b>wrzesień 2014r.</b>							
Zamieszkała	80,37	27,50	12,54	0,00	0,00	0,00	0,00
Niezamieszkała	13,78	2,04	0,00	0,00	0,00	0,00	0,00
<b>Łącznie</b>	<b>94,15</b>	<b>29,54</b>	<b>12,54</b>	<b>0,00</b>	<b>0,00</b>	<b>0,00</b>	<b>0,00</b>
<b>październik 2014r.</b>							
Zamieszkała	89,78	31,34	14,76	27,76	0,00	0,00	7,88
Niezamieszkała	14,38	2,24	0,12	0,00	0,00	0,00	0,00
<b>Łącznie</b>	<b>104,16</b>	<b>33,58</b>	<b>14,88</b>	<b>27,76</b>	<b>0,00</b>	<b>0,00</b>	<b>7,88</b>
<b>listopad 2014r.</b>							
Zamieszkała	82,69	27,77	18,34	0,00	0,00	0,00	0,00
Niezamieszkała	12,88	1,34	0,00	0,00	0,00	0,00	0,00
<b>Łącznie</b>	<b>95,57</b>	<b>29,11</b>	<b>18,34</b>	<b>0,00</b>	<b>0,00</b>	<b>0,00</b>	<b>0,00</b>
<b>grudzień 2014r.</b>							
Zamieszkała	82,85	27,31	10,02	8,30	0,00	0,00	0,00
Niezamieszkała	15,76	0,77	0,00	0,00	0,00	0,00	0,00
<b>Łącznie</b>	<b>98,61</b>	<b>28,08</b>	<b>0,00</b>	<b>0,00</b>	<b>0,00</b>	<b>0,00</b>	<b>0,00</b>
<b>SUMA</b>	<b>934,82</b>	<b>622,32</b>	<b>117,58</b>	<b>64,20</b>	<b>0,00</b>	<b>0,00</b>	<b>7,88</b>

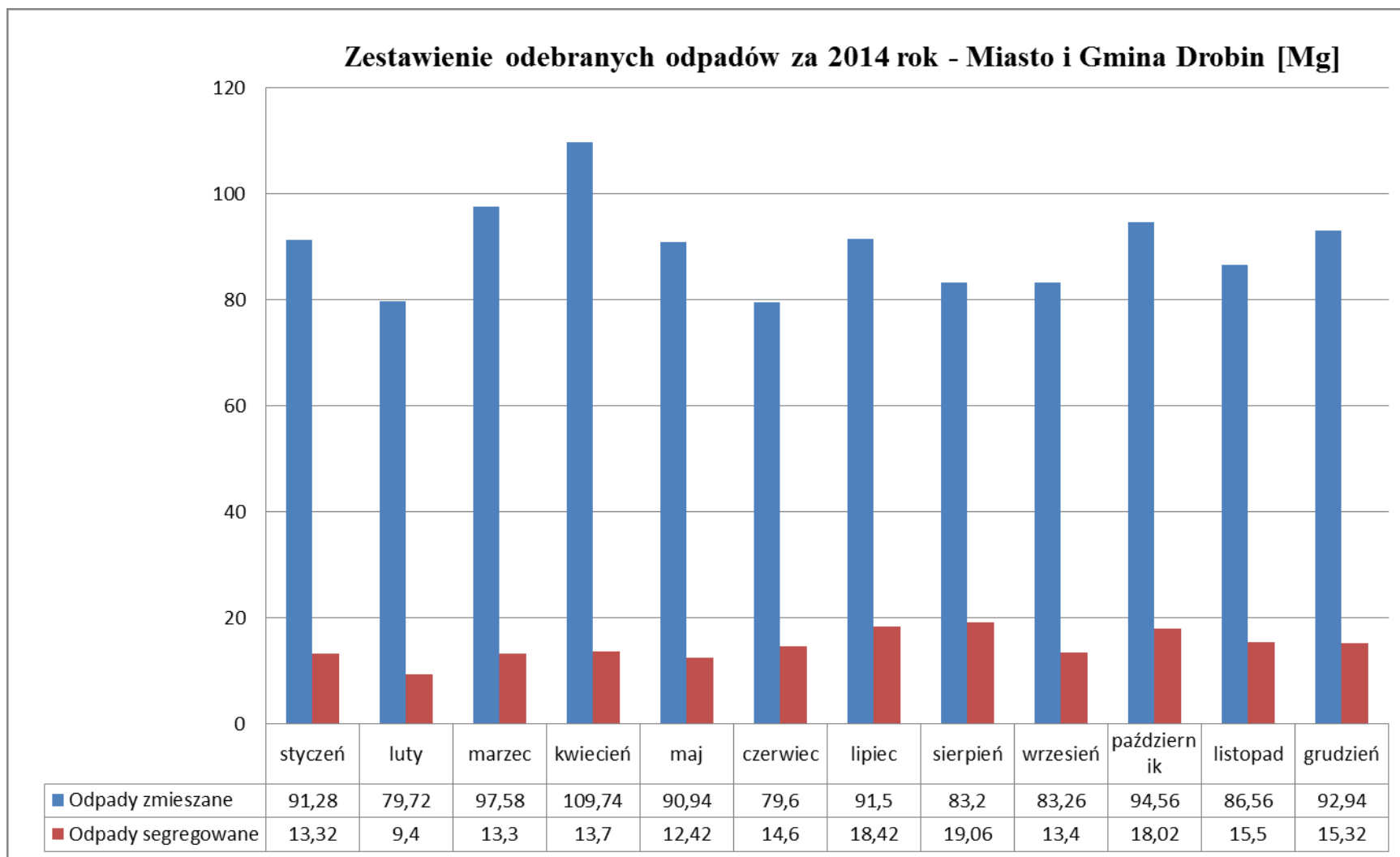

Wykres nr 9. Ilości odebranych odpadów komunalnych w 2014 roku z terenu Gminy Słupno.



Tabela nr 14. Ilości odebranych odpadów z terenu Stara Biała w roku 2014 [Mg].

Rodzaj nieruchomości	Odpady zmieszane	Odpady segregowane	Odpady Zielone	Odpady wielkogabarytowe	Urządzenia zawierające freony	Zużyte urządzenia elektryczne, elektroniczne (*kod 20 01 35 i 20 01 36)	Zużyte opony
<b>styczeń 2014r.</b>							
Zamieszkała	121,58	35,48	0,00	0,00	0,00	0,00	0,00
Niezamieszkała	17,56	4,62	0,00	0,00	0,00	0,00	0,00
<b>Łącznie</b>	<b>139,14</b>	<b>40,10</b>	<b>0,00</b>	<b>0,00</b>	<b>0,00</b>	<b>0,00</b>	<b>0,00</b>
<b>luty 2014r.</b>							
Zamieszkała	141,80	29,64	0,00	0,00	0,00	0,00	0,00
Niezamieszkała	18,10	2,54	0,00	0,00	0,00	0,00	0,00
<b>Łącznie</b>	<b>159,90</b>	<b>32,18</b>	<b>0,00</b>	<b>0,00</b>	<b>0,00</b>	<b>0,00</b>	<b>0,00</b>
<b>marzec 2014r.</b>							
Zamieszkała	110,62	45,76	1,16	0,00	0,00	0,00	0,00
Niezamieszkała	21,18	3,40	0,00	0,00	0,00	0,00	0,00
<b>Łącznie</b>	<b>131,80</b>	<b>49,16</b>	<b>1,16</b>	<b>0,00</b>	<b>0,00</b>	<b>0,00</b>	<b>0,00</b>
<b>kwiecień 2014r.</b>							
Zamieszkała	109,90	49,70	6,64	0,00	0,00	0,00	0,00
Niezamieszkała	26,16	3,94	0,00	0,00	0,00	0,00	0,00
<b>Łącznie</b>	<b>136,06</b>	<b>53,64</b>	<b>6,64</b>	<b>0,00</b>	<b>0,00</b>	<b>0,00</b>	<b>0,00</b>
<b>maj 2014r.</b>							
Zamieszkała	105,10	55,72	12,16	42,00	0,00	0,00	0,00
Niezamieszkała	19,72	4,20	0,00	0,00	0,00	0,00	0,00
<b>Łącznie</b>	<b>124,82</b>	<b>59,92</b>	<b>12,16</b>	<b>42,00</b>	<b>0,00</b>	<b>0,00</b>	<b>0,00</b>
<b>czerwiec 2014r.</b>							
Zamieszkała	111,40	43,20	9,98	0,00	0,00	0,00	0,00
Niezamieszkała	22,26	2,14	0,00	0,00	0,00	0,00	0,00

Rodzaj nieruchomości	Odpady zmieszane	Odpady segregowane	Odpady Zielone	Odpady wielkogabarytowe	Urządzenia zawierające freony	Zużyte urządzenia elektryczne, elektroniczne (*kod 20 01 35 i 20 01 36)	Zużyte opony
<b>Łącznie</b>	<b>133,66</b>	<b>45,34</b>	<b>9,98</b>	<b>0,00</b>	<b>0,00</b>	<b>0,00</b>	<b>0,00</b>
<b>lipiec 2014r.</b>							
Zamieszkała	101,36	50,86	8,44	0,00	0,00	0,00	0,00
Niezamieszkała	20,88	2,04	0,00	0,00	0,00	0,00	0,00
<b>Łącznie</b>	<b>122,24</b>	<b>52,90</b>	<b>8,44</b>	<b>0,00</b>	<b>0,00</b>	<b>0,00</b>	<b>0,00</b>
<b>sierpień 2014r.</b>							
Zamieszkała	130,18	42,40	11,60	0,00	0,00	0,00	0,00
Niezamieszkała	16,54	1,87	0,00	0,00	0,00	0,00	0,00
<b>Łącznie</b>	<b>146,72</b>	<b>44,27</b>	<b>11,60</b>	<b>0,00</b>	<b>0,00</b>	<b>0,00</b>	<b>0,00</b>
<b>wrzesień 2014r.</b>							
Zamieszkała	136,69	24,59	8,74	0,00	0,00	0,00	0,00
Niezamieszkała	13,83	3,89	0,04	0,00	0,00	0,00	0,00
<b>Łącznie</b>	<b>150,52</b>	<b>28,48</b>	<b>8,78</b>	<b>0,00</b>	<b>0,00</b>	<b>0,00</b>	<b>0,00</b>
<b>październik 2014r.</b>							
Zamieszkała	136,81	33,5	9,48	37,42	0,00	0,00	14,12
Niezamieszkała	15,54	4,92	0,00	0,00	0,00	0,00	0,00
<b>Łącznie</b>	<b>152,35</b>	<b>38,42</b>	<b>9,48</b>	<b>37,42</b>	<b>0,00</b>	<b>0,00</b>	<b>14,12</b>
<b>listopad 2014r.</b>							
Zamieszkała	151,56	35,65	15,52	0,00	0,32	3,16	0,00
Niezamieszkała	14,66	4,73	0,00	0,00	0,00	0,00	0,00
<b>Łącznie</b>	<b>166,22</b>	<b>40,38</b>	<b>15,52</b>	<b>0,00</b>	<b>0,32</b>	<b>3,16</b>	<b>0,00</b>
<b>grudzień 2014r.</b>							
Zamieszkała	132,21	29,04	0,00	13,20	0,00	0,00	0,00
Niezamieszkała	14,87	1,46	8,86	0,00	0,00	0,00	0,00
<b>Łącznie</b>	<b>147,08</b>	<b>30,50</b>	<b>8,86</b>	<b>13,20</b>	<b>0,00</b>	<b>0,00</b>	<b>0,00</b>
<b>SUMA</b>	<b>1 710,51</b>	<b>515,29</b>	<b>92,62</b>	<b>92,62</b>	<b>0,32</b>	<b>3,16</b>	<b>4,12</b>

Wykres nr 10. Ilości odebranych odpadów komunalnych w 2014 roku z terenu Gminy Stara Biała.

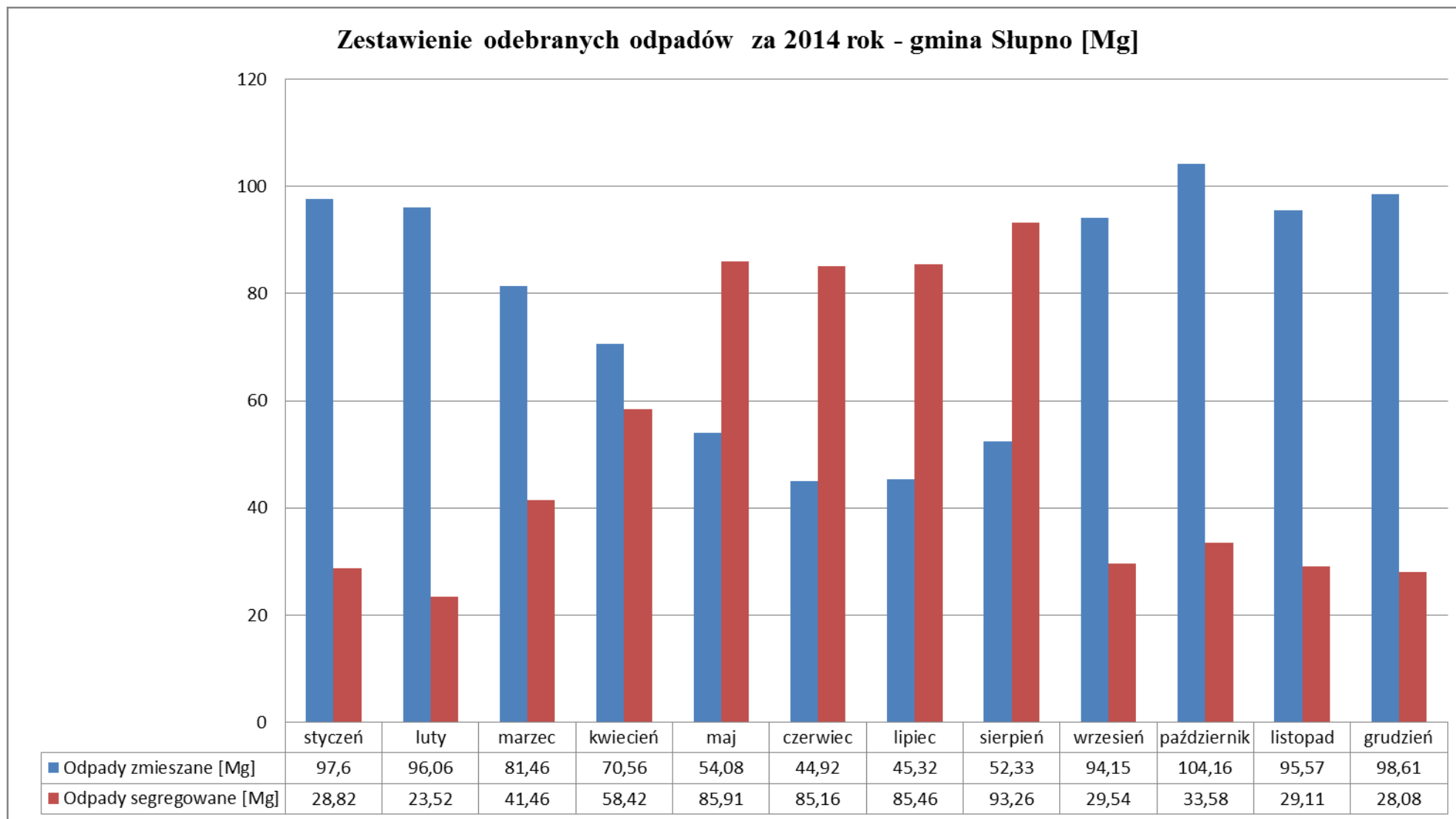

Tabela nr 15. Ilości odebranych odpadów z terenu Gminy Staroźreby w roku 2014 [Mg].

Rodzaj nieruchomości	Odpady zmieszane	Odpady segregowane	Odpady Zielone	Odpady wielkogabarytowe	Urządzenia zawierające freony	Zużyte urządzenia elektryczne, elektroniczne (*kod 20 01 35 i 20 01 36)	Zużyte opony
<b>styczeń 2014r.</b>							
Zamieszkała	65,56	11,48	0,00	0,00	0,00	0,00	0,00
Niezamieszkała	9,36	0,34	0,00	0,00	0,00	0,00	0,00
<b>Łącznie</b>	<b>74,92</b>	<b>11,82</b>	<b>0,00</b>	<b>0,00</b>	<b>0,00</b>	<b>0,00</b>	<b>0,00</b>
<b>luty 2014r.</b>							
Zamieszkała	74,80	14,06	0,00	0,00	0,00	0,00	0,00
Niezamieszkała	13,22	0,40	0,00	0,00	0,00	0,00	0,00
<b>Łącznie</b>	<b>88,02</b>	<b>14,46</b>	<b>0,00</b>	<b>0,00</b>	<b>0,00</b>	<b>0,00</b>	<b>0,00</b>
<b>marzec 2014r.</b>							
Zamieszkała	60,00	27,92	0,66	0,00	0,00	0,00	0,00
Niezamieszkała	10,26	0,34	0,00	0,00	0,00	0,00	0,00
<b>Łącznie</b>	<b>70,26</b>	<b>28,26</b>	<b>0,66</b>	<b>0,00</b>	<b>0,00</b>	<b>0,00</b>	<b>0,00</b>
<b>kwiecień 2014r.</b>							
Zamieszkała	54,20	51,50	0,9	0,00	0,00	0,00	0,00
Niezamieszkała	12,96	5,31	0,00	0,00	0,00	0,00	0,00
<b>Łącznie</b>	<b>67,16</b>	<b>56,81</b>	<b>0,9 M</b>	<b>0,00</b>	<b>0,00</b>	<b>0,00</b>	<b>0,00</b>
<b>maj 2014r.</b>							
Zamieszkała	51,74	43,44	0,32	19,12	0,00	0,00	0,00
Niezamieszkała	11,38	0,92	0,00	0,00	0,00	0,00	0,00
<b>Łącznie</b>	<b>63,12</b>	<b>44,36</b>	<b>0,32</b>	<b>19,12</b>	<b>0,00</b>	<b>0,00</b>	<b>0,00</b>
<b>czerwiec 2014r.</b>							
Zamieszkała	45,38	27,28	1,52	1,38	0,00	0,00	0,00
Niezamieszkała	10,72	0,34	0,00	0,00	0,00	0,00	0,00
<b>Łącznie</b>	<b>56,10</b>	<b>27,62</b>	<b>1,52</b>	<b>1,38</b>	<b>0,00</b>	<b>0,00</b>	<b>0,00</b>

Rodzaj nieruchomości	Odpady zmieszane	Odpady segregowane	Odpady Zielone	Odpady wielkogabarytowe	Urządzenia zawierające freony	Zużyte urządzenia elektryczne, elektroniczne (*kod 20 01 35 i 20 01 36)	Zużyte opony
<b>lipiec 2014r.</b>							
Zamieszkała	52,70	21,20	0,00	0,00	0,00	0,00	0,00
Niezamieszkała	11,20	0,16	0,00	0,00	0,00	0,00	0,00
<b>Łącznie</b>	<b>63,90</b>	<b>21,36</b>	<b>0,00</b>	<b>0,00</b>	<b>0,00</b>	<b>0,00</b>	<b>0,00</b>
<b>sierpień 2014r.</b>							
Zamieszkała	62,59	16,96	2,20	0,00	0,00	0,00	0,00
Niezamieszkała	20,30	4,78	0,00	0,00	0,00	0,00	0,00
<b>Łącznie</b>	<b>71,94</b>	<b>17,34</b>	<b>2,20</b>	<b>0,00</b>	<b>0,00</b>	<b>0,00</b>	<b>0,00</b>
<b>wrzesień 2014r.</b>							
Zamieszkała	64,25	12,65	0,74	0,00	0,00	0,00	0,00
Niezamieszkała	8,09	0,83	0,00	0,00	0,00	0,00	0,00
<b>Łącznie</b>	<b>72,34</b>	<b>13,48</b>	<b>0,74</b>	<b>0,00</b>	<b>0,00</b>	<b>0,00</b>	<b>0,00</b>
<b>październik 2014r.</b>							
Zamieszkała	66,45	13,73	2,46	11,00	0,00	0,00	0,00
Niezamieszkała	19,36	5,80	0,00	0,00	0,00	0,00	0,00
<b>Łącznie</b>	<b>85,81</b>	<b>19,53</b>	<b>2,46</b>	<b>11,00</b>	<b>0,00</b>	<b>0,00</b>	<b>0,00</b>
<b>listopad 2014r.</b>							
Zamieszkała	69,34	13,63	3,14	0,00	0,00	0,00	1,50
Niezamieszkała	19,36	4,80	0,00	0,00	0,00	0,00	0,00
<b>Łącznie</b>	<b>88,70</b>	<b>18,43</b>	<b>3,14</b>	<b>0,00</b>	<b>0,00</b>	<b>0,00</b>	<b>0,00</b>
<b>grudzień 2014r.</b>							
Zamieszkała	84,24	11,35	0,00	6,6	0,00	0,00	0,00
Niezamieszkała	5,22	0,91	0,00	0,00	0,00	0,00	0,00
<b>Łącznie</b>	<b>89,46</b>	<b>12,26</b>	<b>0,00</b>	<b>0,00</b>	<b>0,00</b>	<b>0,00</b>	<b>0,00</b>
<b>SUMA</b>	<b>891,73</b>	<b>285,73</b>	<b>11,94</b>	<b>31,50</b>	<b>0,00</b>	<b>0,00</b>	<b>1,50</b>

Wykres nr 10. Ilości odebranych odpadów komunalnych w 2014 roku z terenu Gminy Staroźreby .

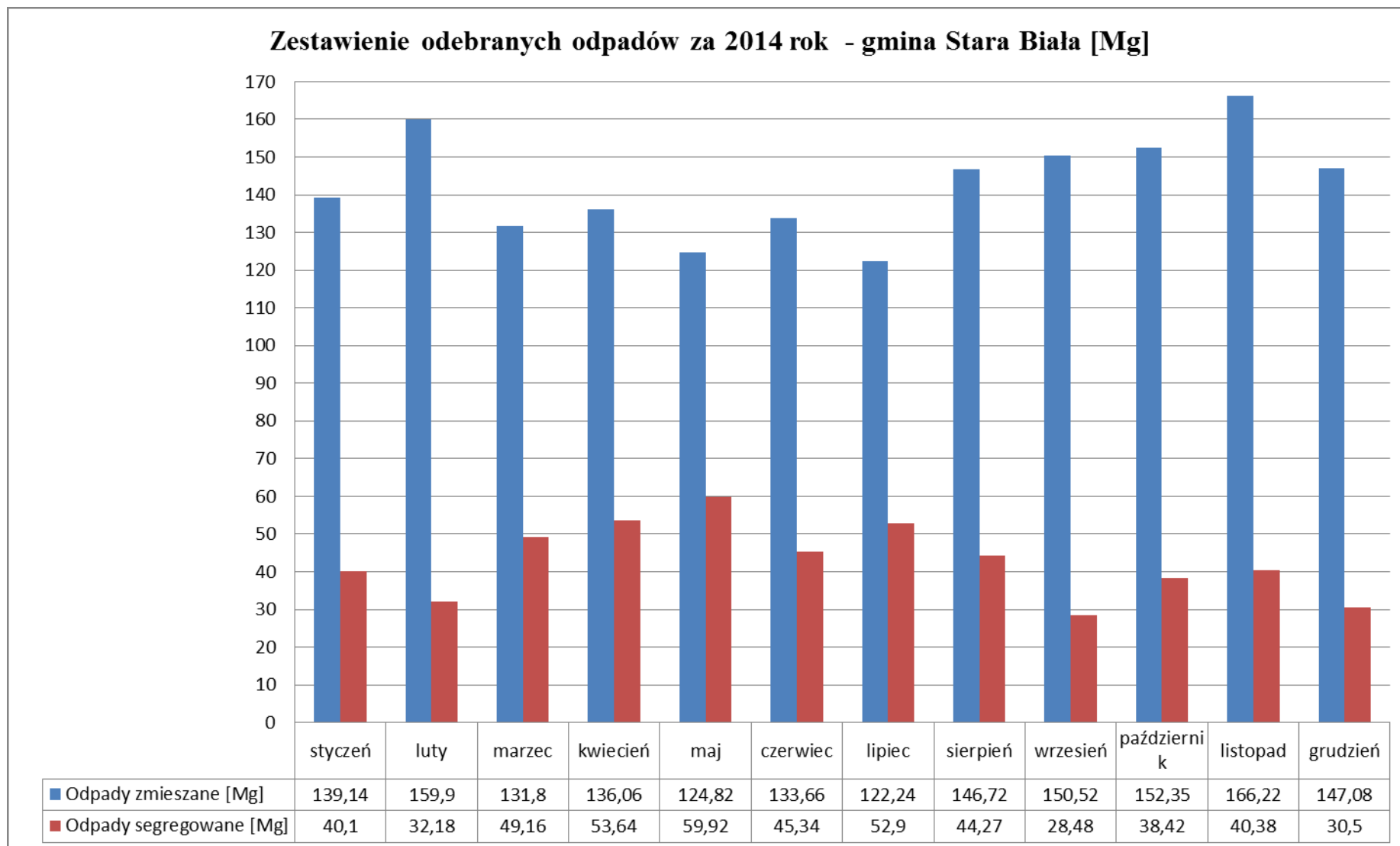

Tabela nr 16. Ilości odebranych odpadów z terenu Gminy i Miasta Wyszogród w roku 2014 [Mg].

Rodzaj nieruchomości	Odpady zmieszane	Odpady segregowane	Odpady Zielone	Odpady wielkogabarytowe	Urządzenia zawierające freony	Zużyte urządzenia elektryczne, elektroniczne (*kod 20 01 35 i 20 01 36)	Zużyte opony
<b>styczeń 2014r.</b>							
Zamieszkała	48,32	6,82	0,00	0,00	0,00	0,00	0,00
Niezamieszkała	12,38	4,24	0,00	0,00	0,00	0,00	0,00
<b>Łącznie</b>	<b>60,70</b>	<b>11,06</b>	<b>0,00</b>	<b>0,00</b>	<b>0,00</b>	<b>0,00</b>	<b>0,00</b>
<b>luty 2014r.</b>							
Zamieszkała	41,00	10,46	0,00	0,00	0,00	0,00	0,00
Niezamieszkała	15,88	3,98	0,00	0,00	0,00	0,00	0,00
<b>Łącznie</b>	<b>56,88</b>	<b>14,44</b>	<b>0,00</b>	<b>0,00</b>	<b>0,00</b>	<b>0,00</b>	<b>0,00</b>
<b>marzec 2014r.</b>							
Zamieszkała	49,20	5,56	0,00	0,00	0,00	0,00	0,00
Niezamieszkała	10,58	5,24	0,00	0,00	0,00	0,00	0,00
<b>Łącznie</b>	<b>59,78</b>	<b>10,80</b>	<b>0,00</b>	<b>0,00</b>	<b>0,00</b>	<b>0,00</b>	<b>0,00</b>
<b>kwiecień 2014r.</b>							
Zamieszkała	53,12	9,74	0,00	0,00	0,00	0,00	0,00
Niezamieszkała	12,60	4,00	0,00	0,00	0,00	0,00	0,00
<b>Łącznie</b>	<b>65,72</b>	<b>13,74</b>	<b>0,00</b>	<b>0,00</b>	<b>0,00</b>	<b>0,00</b>	<b>0,00</b>
<b>maj 2014r.</b>							
Zamieszkała	51,54	10,94	0,00	0,00	0,00	0,00	0,00
Niezamieszkała	10,30	3,86	0,00	0,00	0,00	0,00	0,00
<b>Łącznie</b>	<b>61,84</b>	<b>14,80</b>	<b>0,00</b>	<b>0,00</b>	<b>0,00</b>	<b>0,00</b>	<b>0,00</b>
<b>czerwiec 2014r.</b>							
Zamieszkała	47,08	9,72	0,00	0,00	0,00	0,00	0,00
Niezamieszkała	8,12	4,16	0,00	0,00	0,00	0,00	0,00

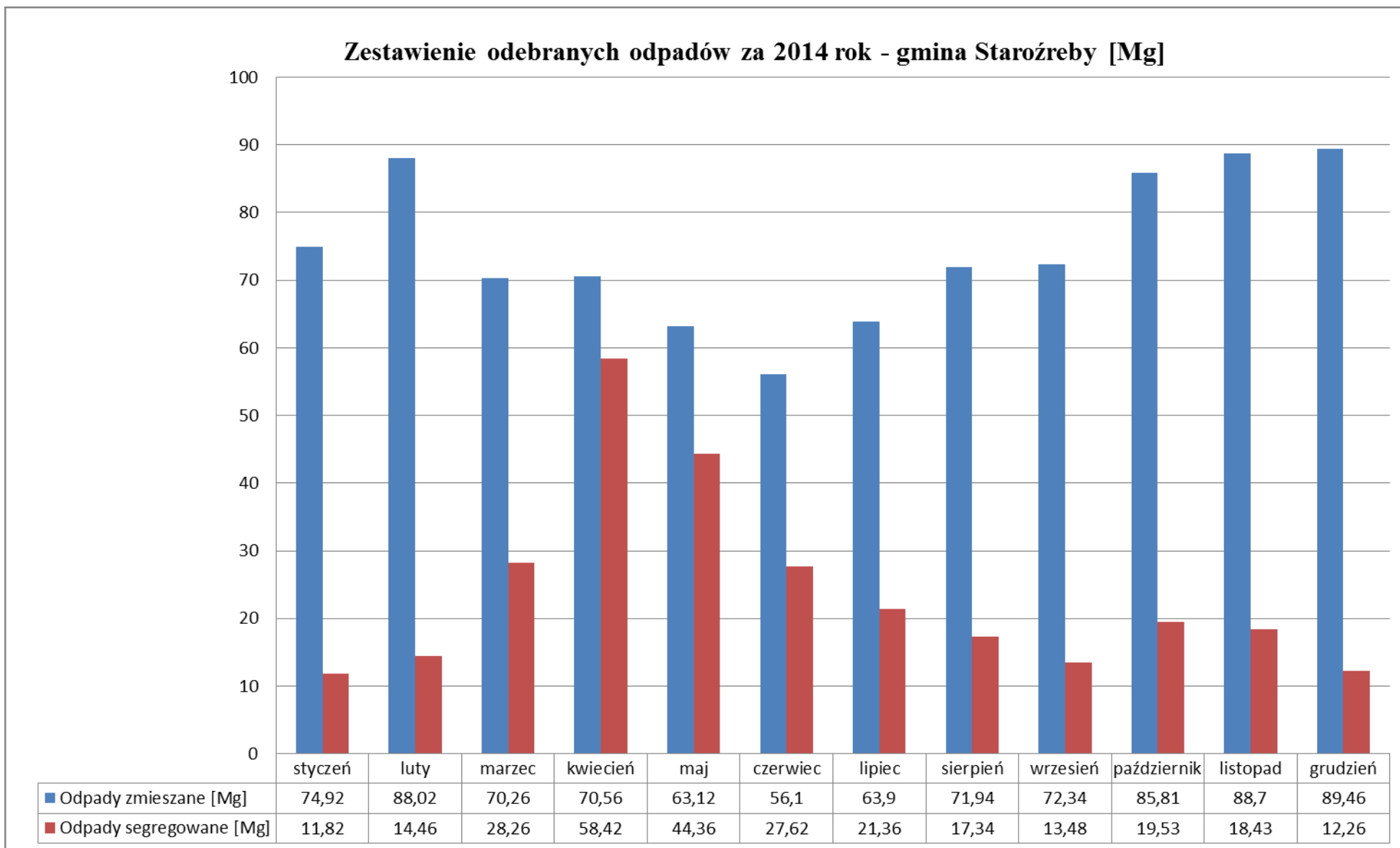

Rodzaj nieruchomości	Odpady zmieszane	Odpady segregowane	Odpady Zielone	Odpady wielkogabarytowe	Urządzenia zawierające freony	Zużyte urządzenia elektryczne, elektroniczne (*kod 20 01 35 i 20 01 36)	Zużyte opony
<b>Łącznie</b>	<b>55,20</b>	<b>13,88</b>	<b>0,00</b>	<b>0,00</b>	<b>0,00</b>	<b>0,00</b>	<b>0,00</b>
<b>lipiec 2014r.</b>							
Zamieszkała	54,12	14,08	0,00	0,00	0,00	0,00	0,00
Niezamieszkała	9,20	2,40	0,00	0,00	0,00	0,00	0,00
<b>Łącznie</b>	<b>63,32</b>	<b>16,48</b>	<b>0,00</b>	<b>0,00</b>	<b>0,00</b>	<b>0,00</b>	<b>0,00</b>
<b>sierpień 2014r.</b>							
Zamieszkała	63,06	14,84	0,00	0,00	0,00	0,00	0,00
Niezamieszkała	10,00	2,92	0,00	0,00	0,00	0,00	0,00
<b>Łącznie</b>	<b>73,06</b>	<b>17,76</b>	<b>0,00</b>	<b>0,00</b>	<b>0,00</b>	<b>0,00</b>	<b>0,00</b>
<b>wrzesień 2014r.</b>							
Zamieszkała	52,38	10,14	0,00	0,00	0,00	0,00	0,00
Niezamieszkała	9,58	2,40	0,00	0,00	0,00	0,00	0,00
<b>Łącznie</b>	<b>61,96</b>	<b>12,54</b>	<b>0,00</b>	<b>0,00</b>	<b>0,00</b>	<b>0,00</b>	<b>0,00</b>
<b>październik 2014r.</b>							
Zamieszkała	72,40	14,40	0,00	0,00	0,00	0,00	0,00
Niezamieszkała	4,71	3,41	0,00	0,00	0,00	0,00	0,00
<b>Łącznie</b>	<b>77,11</b>	<b>17,81</b>	<b>0,00</b>	<b>0,00</b>	<b>0,00</b>	<b>0,00</b>	<b>0,00</b>
<b>listopad 2014r.</b>							
Zamieszkała	49,78	18,08	0,00	0,00	0,00	0,00	0,00
Niezamieszkała	9,78	1,52	0,00	0,00	0,00	0,00	0,00
<b>Łącznie</b>	<b>59,56</b>	<b>19,60</b>	<b>0,00</b>	<b>0,00</b>	<b>0,00</b>	<b>0,00</b>	<b>0,00</b>
<b>grudzień 2014r.</b>							
Zamieszkała	62,52 M	10,58	0,00	0,00	0,00	0,00	0,00
Niezamieszkała	5,58 M	1,26	0,00	0,00	0,00	0,00	0,00
<b>Łącznie</b>	<b>68,10</b>	<b>11,84</b>	<b>0,00</b>	<b>0,00</b>	<b>0,00</b>	<b>0,00</b>	<b>0,00</b>
<b>SUMA</b>	<b>763,23</b>	<b>174,75</b>	<b>0,00</b>	<b>0,00</b>	<b>0,00</b>	<b>0,00</b>	<b>0,00</b>

Wykres nr 11. Ilości odebranych odpadów komunalnych w 2014 roku z terenu Gminy i Miasta Wyszogród.



Tabela nr 17. Ilości odebranych odpadów z terenu Miasta i Gminy Gąbin w roku 2014 [Mg].

Rodzaj nieruchomości	Odpady zmieszane	Odpady segregowane	Odpady Zielone	Odpady wielkogabarytowe	Urządzenia zawierające freony	Zużyte urządzenia elektryczne, elektroniczne (*kod 20 01 35 i 20 01 36)	Zużyte opony	Odpady betonu oraz gruz betonowy z rozbiórek i remontów
<b>styczeń 2014r.</b>								
Zamieszkała	87,99	16,32	0,00	0,00	0,00	0,00	0,00	0,00
Niezamieszkała	17,65	3,34	0,00	0,00	0,00	0,00	0,00	0,00
<b>Łącznie</b>	<b>105,64</b>	<b>19,66</b>	<b>0,00</b>	<b>0,00</b>	<b>0,00</b>	<b>0,00</b>	<b>0,00</b>	<b>0,00</b>
<b>luty 2014r.</b>								
Zamieszkała	88,145	17,588	0,00	0,00	0,00	0,00	0,00	0,00
Niezamieszkała	19,135	3,86	0,00	0,00	0,00	0,00	0,00	0,00
<b>Łącznie</b>	<b>107,28</b>	<b>21,45</b>	<b>0,00</b>	<b>0,00</b>	<b>0,00</b>	<b>0,00</b>	<b>0,00</b>	<b>0,00</b>
<b>marzec 2014r.</b>								
Zamieszkała	86,365	19,70	0,00	0,00	0,00	0,00	0,00	0,00
Niezamieszkała	19,135	4,32	0,00	0,00	0,00	0,00	0,00	0,00
<b>Łącznie</b>	<b>105,50</b>	<b>24,02</b>	<b>0,00</b>	<b>0,00</b>	<b>0,00</b>	<b>0,00</b>	<b>0,00</b>	<b>0,00</b>
<b>kwiecień 2014r.</b>								
Zamieszkała	99,465	25,93	0,00	0,00	0,00	0,00	0,00	0,00
Niezamieszkała	19,975	5,31	0,00	0,00	0,00	0,00	0,00	0,00
<b>Łącznie</b>	<b>119,40</b>	<b>31,24</b>	<b>0,00</b>	<b>0,00</b>	<b>0,00</b>	<b>0,00</b>	<b>0,00</b>	<b>0,00</b>
<b>maj 2014r.</b>								
Zamieszkała	100,265	27,64	8,15	40,28	0,00	0,00	0,00	2,34
Niezamieszkała	19,135	5,26	1,55	0,00	0,00	0,00	0,00	0,00
<b>Łącznie</b>	<b>119,40</b>	<b>32,90</b>	<b>9,70</b>	<b>40,28</b>	<b>0,00</b>	<b>0,00</b>	<b>0,00</b>	<b>2,34</b>
<b>czerwiec 2014r.</b>								
Zamieszkała	73,90	20,99	4,87	0,00	0,00	0,00	0,00	0,00
Niezamieszkała	22,30	6,27	1,45	0,00	0,00	0,00	0,00	0,00
<b>Łącznie</b>	<b>96,20</b>	<b>27,26</b>	<b>6,32</b>	<b>0,00</b>	<b>0,00</b>	<b>0,00</b>	<b>0,00</b>	<b>0,00</b>

Rodzaj nieruchomości	Odpady zmieszane	Odpady segregowane	Odpady Zielone	Odpady wielkogabarytowe	Urządzenia zawierające freony	Zużyte urządzenia elektryczne, elektroniczne (*kod 20 01 35 i 20 01 36)	Zużyte opony	Odpady betonu oraz gruz betonowy z rozbiórek i remontów
<b>lipiec 2014r.</b>								
Zamieszkała	79,78	22,48	7,04	0,00	0,00	0,00	0,00	8,54
Niezamieszkała	20,30	5,60	1,76	0,00	0,00	0,00	0,00	0,00
<b>Łącznie</b>	<b>100,08</b>	<b>28,08</b>	<b>8,80</b>	<b>0,00</b>	<b>0,00</b>	<b>0,00</b>	<b>0,00</b>	<b>8,54</b>
<b>sierpień 2014r.</b>								
Zamieszkała	100,02	23,35	7,90	0,00	0,00	0,00	0,00	0,00
Niezamieszkała	20,30	4,78	1,62	0,00	0,00	0,00	0,00	0,00
<b>Łącznie</b>	<b>120,32</b>	<b>28,13</b>	<b>9,52</b>	<b>0,00</b>	<b>0,00</b>	<b>0,00</b>	<b>0,00</b>	<b>0,00</b>
<b>wrzesień 2014r.</b>								
Zamieszkała	94,19 Mg	26,54 Mg	6,49	0,00	0,00	0,00	0,00	0,00
Niezamieszkała	19,31 Mg	5,43 Mg	1,33	0,00	0,00	0,00	0,00	0,00
<b>Łącznie</b>	<b>113,50 Mg</b>	<b>31,97 Mg</b>	<b>7,82</b>	<b>0,00</b>	<b>0,00</b>	<b>0,00</b>	<b>0,00</b>	<b>0,00</b>
<b>październik 2014r.</b>								
Zamieszkała	95,56	20,60	13,50	26,92	0,00	0,00	0,00	0,00
Niezamieszkała	19,36	5,80	3,80	0,00	0,00	0,00	0,00	0,00
<b>Łącznie</b>	<b>114,92</b>	<b>26,40</b>	<b>17,30</b>	<b>26,92</b>	<b>0,00</b>	<b>0,00</b>	<b>0,00</b>	<b>0,00</b>
<b>listopad 2014r.</b>								
Zamieszkała	107,84	27,20	10,63	0,00	0,00	0,00	1,50	0,00
Niezamieszkała	19,36	4,80	1,87	0,00	0,00	0,00	0,00	0,00
<b>Łącznie</b>	<b>127,20</b>	<b>32,00</b>	<b>12,50</b>	<b>0,00</b>	<b>0,00</b>	<b>0,00</b>	<b>1,50</b>	<b>0,00</b>
<b>grudzień 2014r.</b>								
Zamieszkała	103,20	18,77	0,00	0,00	0,00	0,00	0,00	0,00
Niezamieszkała	19,36	3,58	0,00	0,00	0,00	0,00	0,00	0,00
<b>Łącznie</b>	<b>122,56</b>	<b>22,35</b>	<b>0,00</b>	<b>0,00</b>	<b>0,00</b>	<b>0,00</b>	<b>0,00</b>	<b>0,00</b>
<b>SUMA</b>	<b>1352,00</b>	<b>325,46</b>	<b>71,96</b>	<b>67,20</b>	<b>0,00</b>	<b>0,00</b>	<b>1,50</b>	<b>10,88</b>

Wykres nr 12. Ilości odebranych odpadów komunalnych w 2014 roku z terenu Miasta i Gminy Gąbin.

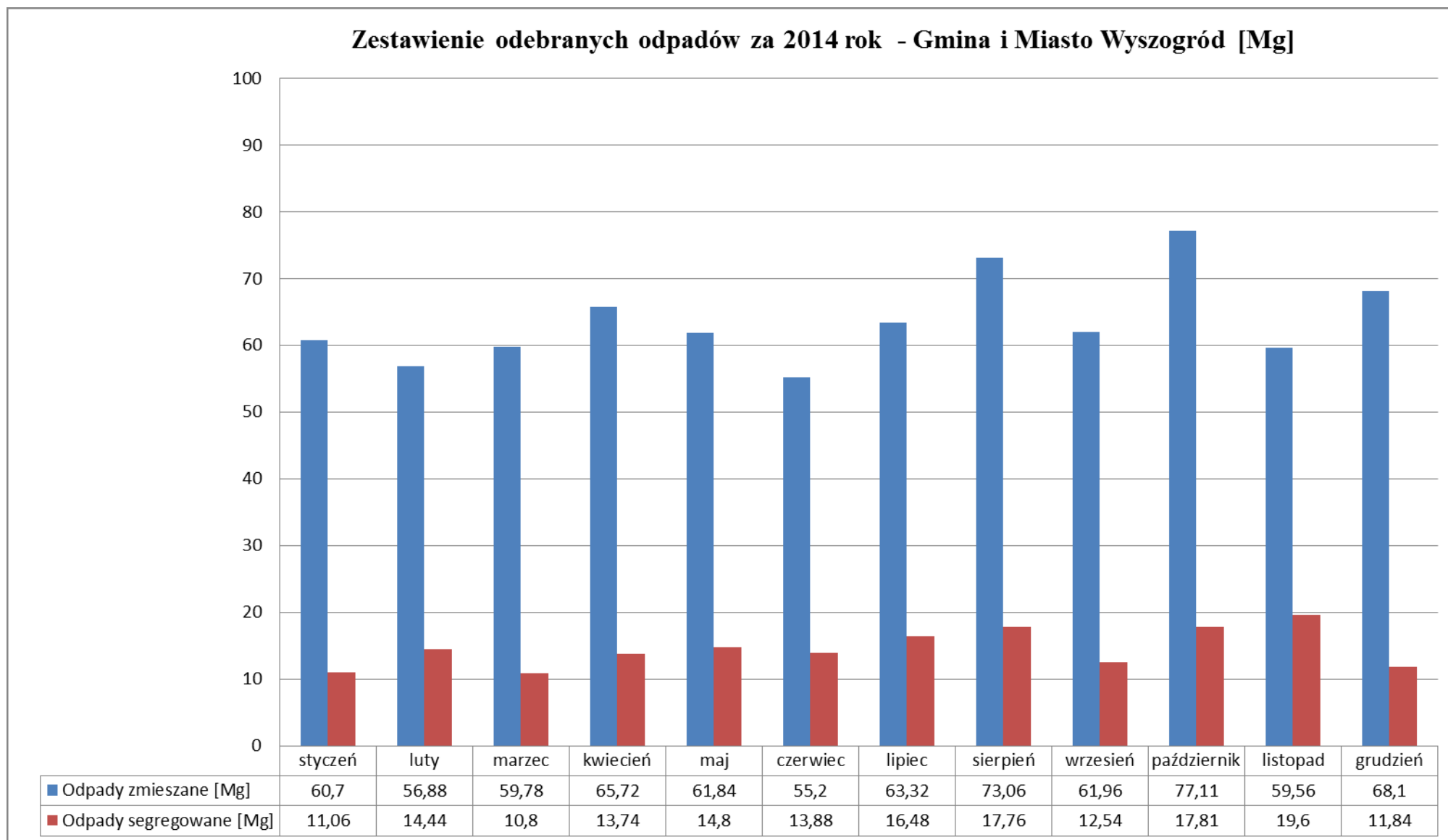

Tabela nr 18. Ilości odebranych odpadów z terenu Gminy Gostynin w roku 2014 [Mg].

Rodzaj nieruchomości	Odpady zmieszane	Odpady segregowane	Odpady Zielone	Odpady wielkogabarytowe	Urządzenia zawierające freony	Zużyte urządzenia elektryczne, elektroniczne (*kod 20 01 35 i 20 01 36)	Zużyte opony
<b>styczeń 2014r.</b>							
Zamieszkała	108,84	16,48	0,00	0,00	0,00	0,00	0,00
Niezamieszkała	12,20	0,00	0,00	0,00	0,00	0,00	0,00
<b>Łącznie</b>	<b>121,04</b>	<b>16,48</b>	<b>0,00</b>	<b>0,00</b>	<b>0,00</b>	<b>0,00</b>	<b>0,00</b>
<b>luty 2014r.</b>							
Zamieszkała	69,8	10,08	0,00	0,00	0,00	0,00	0,00
Niezamieszkała	6,34	0,00	0,00	0,00	0,00	0,00	0,00
<b>Łącznie</b>	<b>76,14</b>	<b>10,08</b>	<b>0,00</b>	<b>0,00</b>	<b>0,00</b>	<b>0,00</b>	<b>0,00</b>
<b>marzec 2014r.</b>							
Zamieszkała	90,86	4,93	0,00	0,00	0,00	0,00	4,08
Niezamieszkała	4,22	0,00	0,00	0,00	0,00	0,00	0,00
<b>Łącznie</b>	<b>95,08</b>	<b>4,93</b>	<b>0,00</b>	<b>0,00</b>	<b>0,00</b>	<b>0,00</b>	<b>4,08</b>
<b>kwiecień 2014r.</b>							
Zamieszkała	100,06	21,44	0,00	0,00	0,00	0,00	0,00
Niezamieszkała	5,94	0,00	0,00	0,00	0,00	0,00	0,00
<b>Łącznie</b>	<b>106,00</b>	<b>0,00</b>	<b>0,00</b>	<b>0,00</b>	<b>0,00</b>	<b>0,00</b>	<b>0,00</b>
<b>maj 2014r.</b>							
Zamieszkała	106,56	39,64	0,00	23,34	0,00	0,00	14,36
Niezamieszkała	8,70	00,00	0,00	0,00	0,00	0,00	0,00
<b>Łącznie</b>	<b>115,26</b>	<b>39,64</b>	<b>0,00</b>	<b>23,34</b>	<b>0,00</b>	<b>0,00</b>	<b>14,36</b>

Rodzaj nieruchomości	Odpady zmieszane	Odpady segregowane	Odpady Zielone	Odpady wielkogabarytowe	Urządzenia zawierające freony	Zużyte urządzenia elektryczne, elektroniczne (*kod 20 01 35 i 20 01 36)	Zużyte opony
<b>czerwiec 2014r.</b>							
Zamieszkała	82,4	3,46	0,00	35,50	0,00	0,00	0,00
Niezamieszkała	6,10	0,00	0,00	0,00	0,00	0,00	0,00
<b>Łącznie</b>	<b>88,50</b>	<b>3,46</b>	<b>0,00</b>	<b>35,50</b>	<b>0,00</b>	<b>0,00</b>	<b>0,00</b>
<b>lipiec 2014r.</b>							
Zamieszkała	89,22	20,42	0,00	16,92	0,00	0,00	5,98
Niezamieszkała	14,40	0,00	0,00	0,00	0,00	0,00	0,00
<b>Łącznie</b>	<b>103,62</b>	<b>20,42</b>	<b>0,00</b>	<b>16,92</b>	<b>0,00</b>	<b>0,00</b>	<b>5,98</b>
<b>sierpień 2014r.</b>							
Zamieszkała	100,28	8,44	0,00	0,00	0,00	0,00	0,00
Niezamieszkała	21,94	0,00	0,00	0,00	0,00	0,00	0,00
<b>Łącznie</b>	<b>122,22</b>	<b>8,44</b>	<b>0,00</b>	<b>0,00</b>	<b>0,00</b>	<b>0,00</b>	<b>0,00</b>
<b>wrzesień 2014r.</b>							
Zamieszkała	89,42	17,08	0,00	49,78	0,00	0,00	0,00
Niezamieszkała	17,6	0,00	0,00	0,00	0,00	0,00	0,00
<b>Łącznie</b>	<b>107,02</b>	<b>17,08</b>	<b>0,00</b>	<b>49,78</b>	<b>0,00</b>	<b>0,00</b>	<b>0,00</b>
<b>październik 2014r.</b>							
Zamieszkała	109,56	17,62	0,00	0,00	0,00	0,00	0,00
Niezamieszkała	15,02	0,00	0,00	0,00	0,00	0,00	0,00
<b>Łącznie</b>	<b>124,58</b>	<b>17,62</b>	<b>0,00</b>	<b>0,00</b>	<b>0,00</b>	<b>0,00</b>	<b>0,00</b>
<b>listopad 2014r.</b>							
Zamieszkała	99,07	19,956	0,00	7,08	0,00	0,00	0,00
Niezamieszkała	16,77	0,00	0,00	0,00	0,00	0,00	0,00
<b>Łącznie</b>	<b>115,84</b>	<b>19,956</b>	<b>0,00</b>	<b>7,08</b>	<b>0,00</b>	<b>0,00</b>	<b>0,00</b>
<b>grudzień 2014r.</b>							
Zamieszkała	107,60	27,828	0,00	6,80	0,00	0,00	0,00
Niezamieszkała	14,66	0,00	0,00	0,00	0,00	0,00	0,00

<b>Łącznie</b>	<b>122,26</b>	<b>27,828</b>	<b>0,00</b>	<b>6,80</b>	<b>0,00</b>	<b>0,00</b>	<b>0,00</b>
<b>SUMA</b>	<b>1297,56</b>	<b>207,374</b>	<b>0,00</b>	<b>139,42</b>	<b>0,00</b>	<b>0,00</b>	<b>24,42</b>

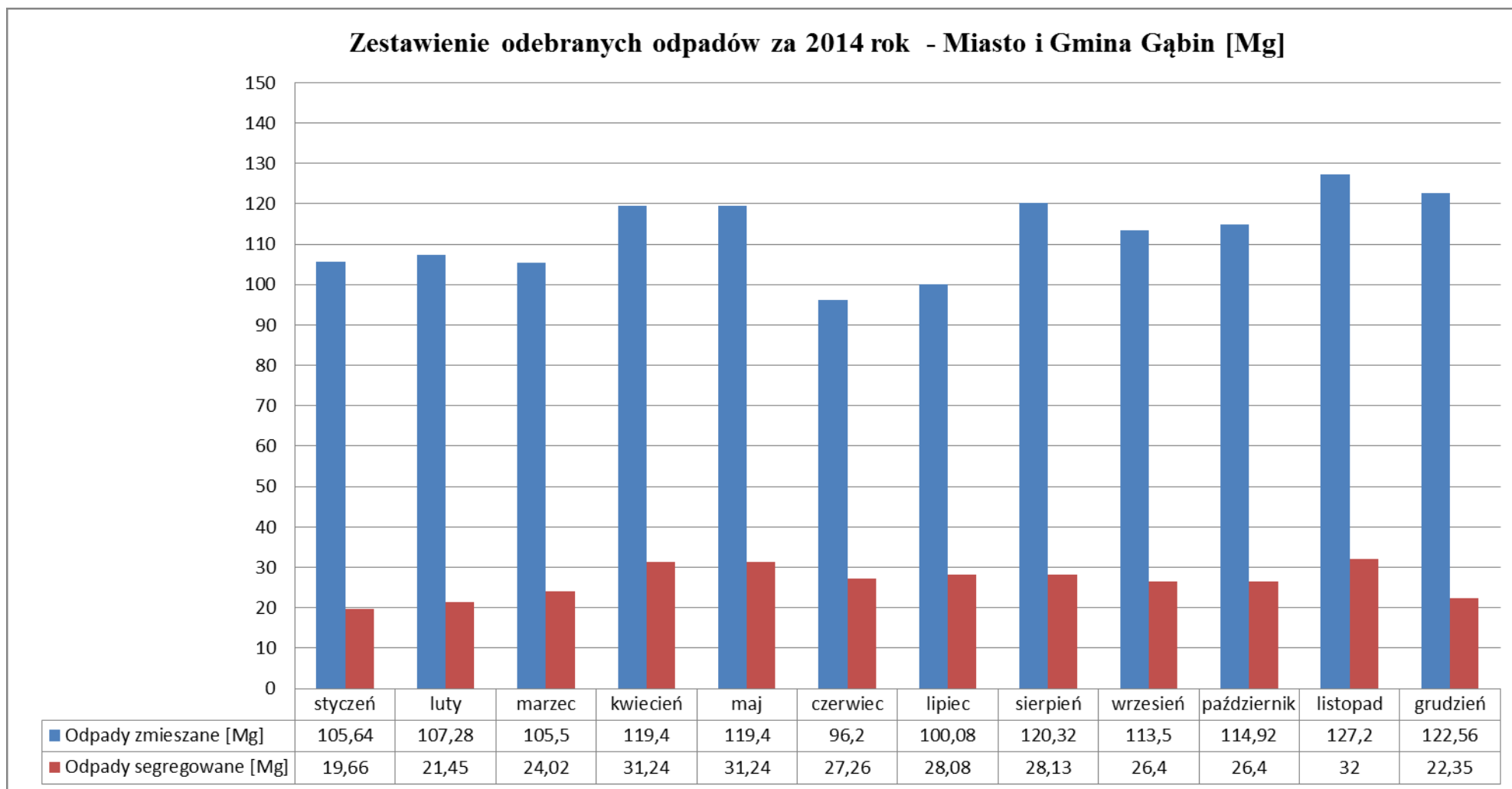

Wykres nr 13. Ilości odebranych odpadów komunalnych w 2014 roku z terenu Gminy Gostynin.



Tabela nr 19. Ilości odebranych odpadów z terenu Gminy Łąck w roku 2014 [Mg].

Rodzaj nieruchomości	Odpady zmieszane	Odpady segregowane	Odpady Zielone	Odpady wielkogabarytowe	Urządzenia zawierające freony	Zużyte urządzenia elektryczne, elektroniczne (*kod 20 01 35 i 20 01 36)	Zużyte opony
<b>styczeń 2014r.</b>							
Zamieszkała	31,36	14,6	0,00	0,00	0,00	0,00	0,00
Niezamieszkała	10,70	0,00	0,00	0,00	0,00	0,00	0,00
<b>Łącznie</b>	<b>42,06</b>	<b>14,6</b>	<b>00,00</b>	<b>0,00</b>	<b>0,00</b>	<b>0,00</b>	<b>0,00</b>
<b>luty 2014r.</b>							
Zamieszkała	50,16	15,54	0,00	0,00	0,00	0,00	0,00
Niezamieszkała	10,70	0,00	0,00	0,00	0,00	0,00	0,00
<b>Łącznie</b>	<b>60,86</b>	<b>15,54</b>	<b>0,00</b>	<b>0,00</b>	<b>0,00</b>	<b>0,00</b>	<b>0,00</b>
<b>marzec 2014r.</b>							
Zamieszkała	86,14	28,61	0,00	0,00	0,00	0,00	0,00
Niezamieszkała	10,70	0,00	0,00	0,00	0,00	0,00	0,00
<b>Łącznie</b>	<b>96,84</b>	<b>28,61</b>	<b>0,00</b>	<b>0,00</b>	<b>0,00</b>	<b>0,00</b>	<b>0,00</b>
<b>kwiecień 2014r.</b>							
Zamieszkała	35,66	10,66	0,00	0,00	0,00	0,00	0,00
Niezamieszkała	11,10	0,00	0,00	0,00	0,00	0,00	0,00
<b>Łącznie</b>	<b>46,76</b>	<b>10,66</b>	<b>0,00</b>	<b>0,00</b>	<b>0,00</b>	<b>0,00</b>	<b>0,00</b>
<b>maj 2014r.</b>							
Zamieszkała	34,52	3,98	0,00	0,00	0,00	0,00	0,00
Niezamieszkała	11,92	0,00	0,00	0,00	0,00	0,00	0,00
<b>Łącznie</b>	<b>46,44</b>	<b>3,98</b>	<b>0,00</b>	<b>0,00</b>	<b>0,00</b>	<b>0,00</b>	<b>0,00</b>
<b>czerwiec 2014r.</b>							
Zamieszkała	40,28	10,28	0,00	15,62	0,00	0,00	5,94
Niezamieszkała	11,64	0,00	0,00	0,00	0,00	0,00	0,00
<b>Łącznie</b>	<b>51,92</b>	<b>10,28</b>	<b>0,00</b>	<b>15,62</b>	<b>0,00</b>	<b>0,00</b>	<b>5,94</b>

Rodzaj nieruchomości	Odpady zmieszane	Odpady segregowane	Odpady Zielone	Odpady wielkogabarytowe	Urządzenia zawierające freony	Zużyte urządzenia elektryczne, elektroniczne (*kod 20 01 35 i 20 01 36)	Zużyte opony
<b>lipiec 2014r.</b>							
Zamieszkała	64,43	11,06	0,00	0,00	0,00	0,00	0,00
Niezamieszkała	3,93	0,00	0,00	0,00	0,00	0,00	0,00
<b>Łącznie</b>	<b>68,36</b>	<b>11,06</b>	<b>0,00</b>	<b>0,00</b>	<b>0,00</b>	<b>0,00</b>	<b>0,00</b>
<b>sierpień 2014r.</b>							
Zamieszkała	60,96	12,80	0,00	0,00	0,00	0,00	0,00
Niezamieszkała	12,42	0,00	0,00	0,00	0,00	0,00	0,00
<b>Łącznie</b>	<b>73,38</b>	<b>12,80</b>	<b>0,00</b>	<b>0,00</b>	<b>0,00</b>	<b>0,00</b>	<b>0,00</b>
<b>wrzesień 2014r.</b>							
Zamieszkała	34,34	12,2	0,00	0,00	0,00	0,00	5,40
Niezamieszkała	12,40	0,00	0,00	0,00	0,00	0,00	0,00
<b>Łącznie</b>	<b>46,74</b>	<b>12,2</b>	<b>0,00</b>	<b>0,00</b>	<b>0,00</b>	<b>0,00</b>	<b>5,40</b>
<b>październik 2014r.</b>							
Zamieszkała	54,80	15,82	0,00	0,00	0,00	0,00	0,00
Niezamieszkała	11,96	0,00	0,00	0,00	0,00	0,00	0,00
<b>Łącznie</b>	<b>66,76</b>	<b>15,82</b>	<b>0,00</b>	<b>0,00</b>	<b>0,00</b>	<b>0,00</b>	<b>0,00</b>
<b>listopad 2014r.</b>							
Zamieszkała	34,86	17,23	0,00	0,00	0,00	0,00	0,00
Niezamieszkała	11,44	0,00	0,00	0,00	0,00	0,00	0,00
<b>Łącznie</b>	<b>46,3</b>	<b>17,23</b>	<b>0,00</b>	<b>0,00</b>	<b>0,00</b>	<b>0,00</b>	<b>0,00</b>
<b>grudzień 2014r.</b>							
Zamieszkała	50,12	12,75	0,00	0,00	0,00	0,00	0,00
Niezamieszkała	11,58	0,00	0,00	0,00	0,00	0,00	0,00
<b>Łącznie</b>	<b>61,70</b>	<b>12,75</b>	<b>0,00</b>	<b>0,00</b>	<b>0,00</b>	<b>0,00</b>	<b>0,00</b>
<b>SUMA</b>	<b>708,12</b>	<b>149,99</b>	<b>0,00</b>	<b>15,62</b>	<b>0,00</b>	<b>0,00</b>	<b>11,34</b>

Wykres nr 14. Ilości odebranych odpadów komunalnych w 2014 roku z terenu Gminy Łąck.

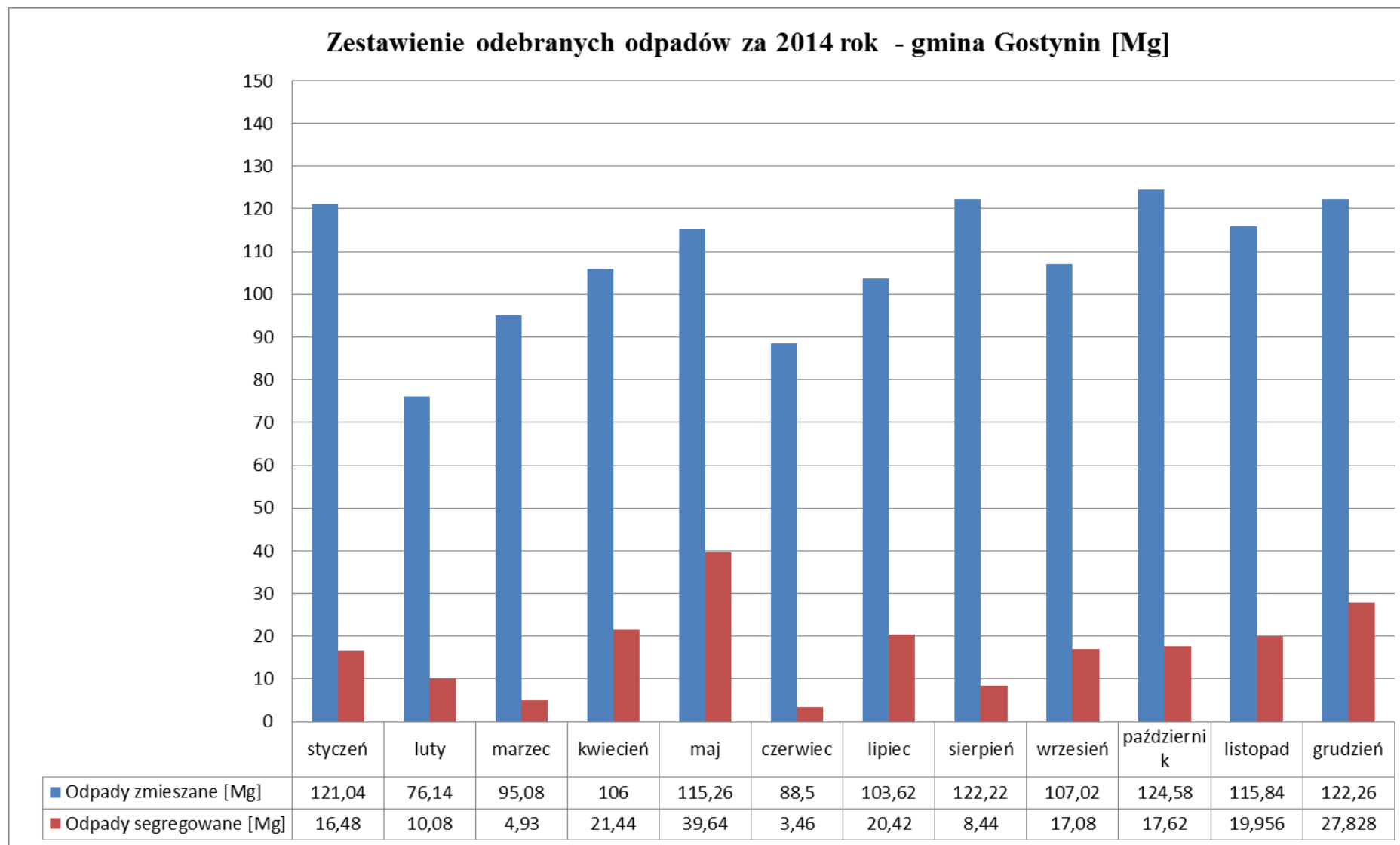

Tabela nr 20. Ilości odebranych odpadów z terenu Gminy Pacyna w roku 2014 [Mg].

Rodzaj nieruchomości	Odpady zmieszane	Odpady segregowane	Odpady wielkogabarytowe	Urządzenia zawierające freony	Zużyte urządzenia elektryczne, elektroniczne (*kod 20 01 35 i 20 01 36)
<b>styczeń 2014r.</b>					
Zamieszkała	20,11	7,92	0,00	0,00	0,00
Niezamieszkała	5,39	0,60	0,00	0,00	0,00
<b>Łącznie</b>	<b>25,50</b>	<b>8,52</b>	<b>0,00</b>	<b>0,00</b>	<b>0,00</b>
<b>luty 2014r.</b>					
Zamieszkała	22,325	2,610	0,00	0,00	0,00
Niezamieszkała	1,215	0,63	0,00	0,00	0,00
<b>Łącznie</b>	<b>23,54</b>	<b>3,24</b>	<b>0,00</b>	<b>0,00</b>	<b>0,00</b>
<b>marzec 2014r.</b>					
Zamieszkała	21,725	5,74	11,51	0,00	2,54
Niezamieszkała	1,095	0,60	0,00	0,00	0,00
<b>Łącznie</b>	<b>22,82</b>	<b>6,34</b>	<b>11,51</b>	<b>0,00</b>	<b>2,54</b>
<b>kwiecień 2014r.</b>					
Zamieszkała	20,625	12,115	0,00	0,00	0,00
Niezamieszkała	1,195	0,885	0,00	0,00	0,00
<b>Łącznie</b>	<b>21,82</b>	<b>13,00</b>	<b>0,00</b>	<b>0,00</b>	<b>0,00</b>
<b>maj 2014r.</b>					
Zamieszkała	20,165	6,47	0,00	0,00	0,00
Niezamieszkała	1,195	0,59	0,00	0,00	0,00
<b>Łącznie</b>	<b>21,36</b>	<b>7,06</b>	<b>0,00</b>	<b>0,00</b>	<b>0,00</b>
<b>czerwiec 2014r.</b>					
Zamieszkała	17,66	4,32	0,00	0,00	0,00
Niezamieszkała	1,20	0,80	0,00	0,00	0,00

Rodzaj nieruchomości	Odpady zmieszane	Odpady segregowane	Odpady wielkogabarytowe	Urządzenia zawierające freony	Zużyte urządzenia elektryczne, elektroniczne (*kod 20 01 35 i 20 01 36)
<b>Łącznie</b>	<b>18,86</b>	<b>5,12</b>	<b>0,00</b>	<b>0,00</b>	<b>0,00</b>
<b>lipiec 2014r.</b>					
Zamieszkała	19,28g	5,74	0,00	0,00	0,00
Niezamieszkała	1,36	1,26	0,00	0,00	0,00
<b>Łącznie</b>	<b>20,64</b>	<b>7,00</b>	<b>0,00</b>	<b>0,00</b>	<b>0,00</b>
<b>sierpień 2014r.</b>					
Zamieszkała	20,56	6,46	0,00	0,00	0,00
Niezamieszkała	1,44	1,26	0,00	0,00	0,00
<b>Łącznie</b>	<b>22,00</b>	<b>7,72</b>	<b>0,00</b>	<b>0,00</b>	<b>0,00</b>
<b>wrzesień 2014r.</b>					
Zamieszkała	18,52	3,66	7,26	0,00	0,90
Niezamieszkała	1,44	2,70	0,00	0,00	0,00
<b>Łącznie</b>	<b>19,96</b>	<b>6,36 Mg</b>	<b>7,26</b>	<b>0,00</b>	<b>0,90</b>
<b>październik 2014r.</b>					
Zamieszkała	18,50	5,04	0,00	0,00	0,00
Niezamieszkała	1,36	0,50	0,00	0,00	0,00
<b>Łącznie</b>	<b>19,86</b>	<b>5,54</b>	<b>0,00</b>	<b>0,00</b>	<b>0,00</b>
<b>listopad 2014r.</b>					
Zamieszkała	21,08	4,64	0,00	0,00	0,00
Niezamieszkała	1,26	0,52	0,00	0,00	0,00
<b>Łącznie</b>	<b>22,34</b>	<b>5,16</b>	<b>0,00</b>	<b>0,00</b>	<b>0,00</b>
<b>grudzień 2014r.</b>					
Zamieszkała	24,98	3,12	0,00	0,00	0,00
Niezamieszkała	2,16	0,48	0,00	0,00	0,00
<b>Łącznie</b>	<b>27,14</b>	<b>3,60</b>	<b>0,00</b>	<b>0,00</b>	<b>0,00</b>
<b>SUMA</b>	<b>238,70</b>	<b>78,66</b>	<b>18,77</b>	<b>0,00</b>	<b>3,44</b>

Wykres nr 15. Ilości odebranych odpadów komunalnych w 2014 roku z terenu Gminy Pacyna.

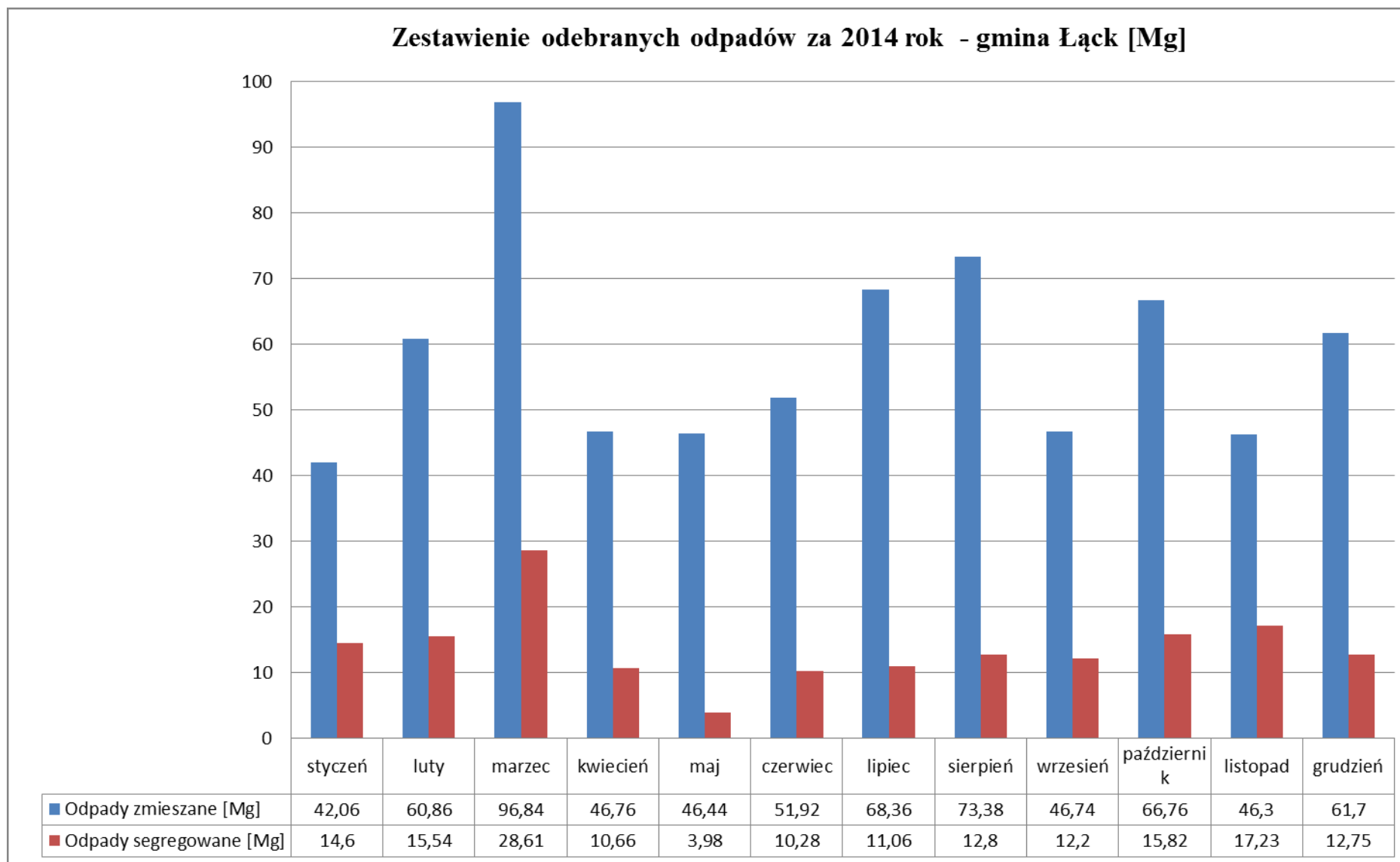

Tabela nr 21. Ilości odebranych odpadów z terenu Gminy Szczawin Kościelny w roku 2014 [Mg].

Rodzaj nieruchomości	Odpady zmieszane	Odpady segregowane	Odpady Zielone	Odpady wielkogabarytowe	Urządzenia zawierające freony	Zużyte urządzenia elektryczne, elektroniczne (*kod 20 01 35 i 20 01 36)	Zużyte opony
<b>styczeń 2014r.</b>							
Zamieszkała	34,30	11,42	0,00	0,00	0,00	0,00	0,00
Niezamieszkała	1,00	0,00	0,00	0,00	0,00	0,00	0,00
<b>Łącznie</b>	<b>35,30</b>	<b>11,42</b>	<b>0,00</b>	<b>0,00</b>	<b>0,00</b>	<b>0,00</b>	<b>0,00</b>
<b>luty 2014r.</b>							
Zamieszkała	42,34	3,96	0,00	0,00	0,00	0,00	0,00
Niezamieszkała	1,00	0,00	0,00	0,00	0,00	0,00	0,00
<b>Łącznie</b>	<b>43,34</b>	<b>3,96</b>	<b>0,00</b>	<b>0,00</b>	<b>0,00</b>	<b>0,00</b>	<b>0,00</b>
<b>marzec 2014r.</b>							
Zamieszkała	18,40	3,36	0,00	0,00	0,00	0,00	0,00
Niezamieszkała	1,00	0,00	0,00	0,00	0,00	0,00	0,00
<b>Łącznie</b>	<b>19,40</b>	<b>3,36</b>	<b>0,00</b>	<b>0,00</b>	<b>0,00</b>	<b>0,00</b>	<b>0,00</b>
<b>kwiecień 2014r.</b>							
Zamieszkała	47,18	1,56	0,00	0,00	0,00	0,00	0,00
Niezamieszkała	1,00	0,00	0,00	0,00	0,00	0,00	0,00
<b>Łącznie</b>	<b>48,18</b>	<b>1,56</b>	<b>0,00</b>	<b>0,00</b>	<b>0,00</b>	<b>0,00</b>	<b>0,00</b>
<b>maj 2014r.</b>							
Zamieszkała	50,02	1,34	0,00	20,42	0,00	0,00	4,80
Niezamieszkała	9,08	0,00	0,00	0,00	0,00	0,00	0,00
<b>Łącznie</b>	<b>59,1</b>	<b>1,34</b>	<b>0,00</b>	<b>20,42</b>	<b>0,00</b>	<b>0,00</b>	<b>4,80</b>
<b>czerwiec 2014r.</b>							
Zamieszkała	51,96	4,10	0,00	49,46	0,00	0,00	0,00
Niezamieszkała	1,00	0,00	0,00	0,00	0,00	0,00	0,00
<b>Łącznie</b>	<b>52,96</b>	<b>4,10 Mg</b>	<b>0,00</b>	<b>49,46</b>	<b>0,00</b>	<b>0,00</b>	<b>0,00</b>

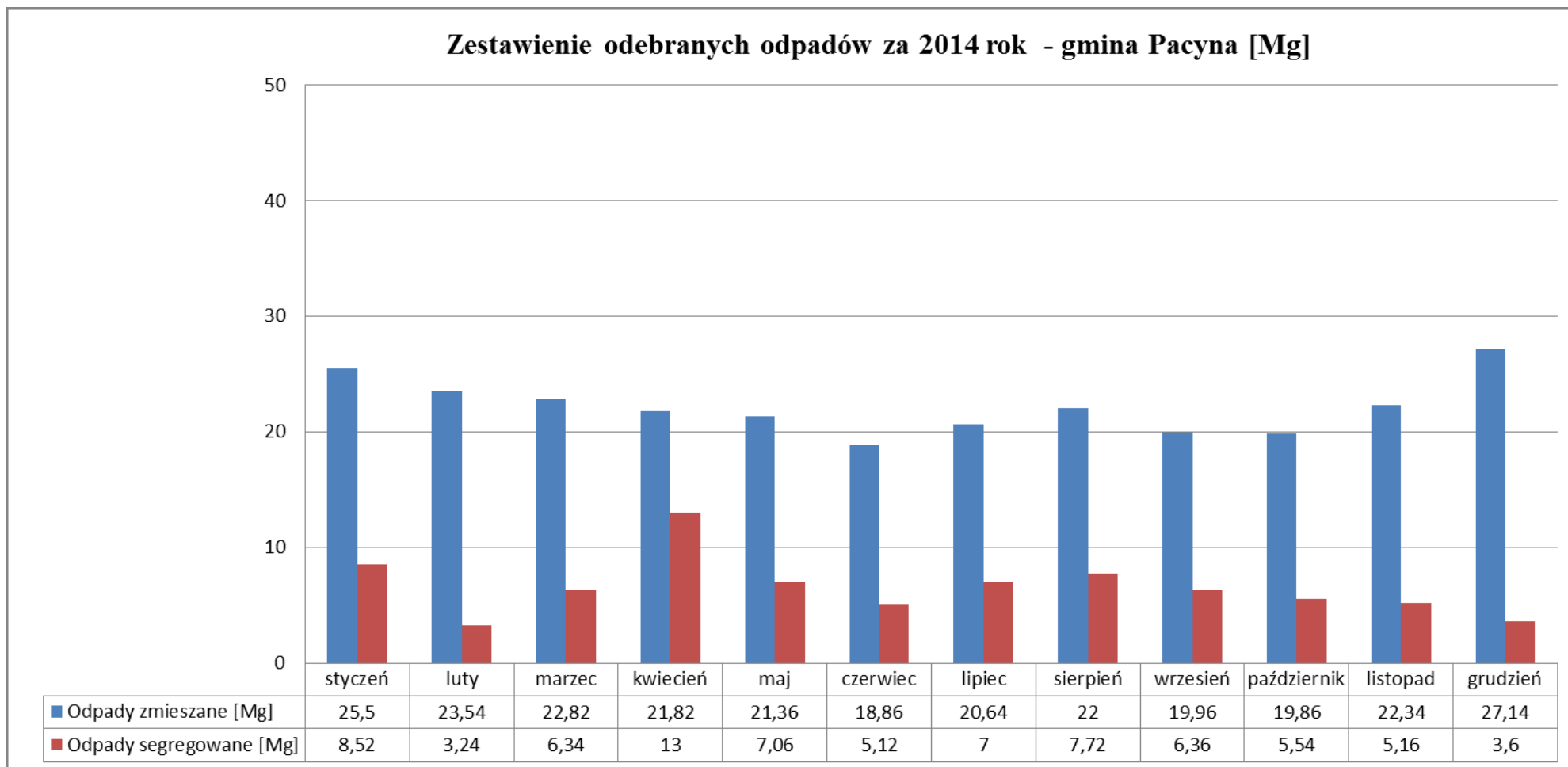

Rodzaj nieruchomości	Odpady zmieszane	Odpady segregowane	Odpady Zielone	Odpady wielkogabarytowe	Urządzenia zawierające freony	Zużyte urządzenia elektryczne, elektroniczne (*kod 20 01 35 i 20 01 36)	Zużyte opony
<b>lipiec 2014r.</b>							
Zamieszkała	70,68	3,46	0,00	16,92	0,00	0,00	0,00
Niezamieszkała	1,00	0,00	0,00	0,00	0,00	0,00	0,00
<b>Łącznie</b>	<b>71,68</b>	<b>3,46</b>	<b>0,00</b>	<b>16,92</b>	<b>0,00</b>	<b>0,00</b>	<b>0,00</b>
<b>sierpień 2014r.</b>							
Zamieszkała	69,22	2,18	0,00	0,00	0,00	0,00	0,00
Niezamieszkała	0,92	0,00	0,00	0,00	0,00	0,00	0,00
<b>Łącznie</b>	<b>70,14</b>	<b>2,18 Mg</b>	<b>0,00</b>	<b>0,00</b>	<b>0,00</b>	<b>0,00</b>	<b>0,00</b>
<b>wrzesień 2014r.</b>							
Zamieszkała	48,86	6,64	0,00	8,06	0,00	0,00	4,60
Niezamieszkała	0,92	0,00	0,00	0,00	0,00	0,00	0,00
<b>Łącznie</b>	<b>49,78</b>	<b>6,64</b>	<b>0,00</b>	<b>8,06</b>	<b>0,00</b>	<b>0,00</b>	<b>4,60</b>
<b>październik 2014r.</b>							
Zamieszkała	49,25	12,10	0,00	9,24	0,00	0,00	0,00
Niezamieszkała	0,93	0,00	0,00	0,00	0,00	0,00	0,00
<b>Łącznie</b>	<b>50,18</b>	<b>12,10</b>	<b>0,00</b>	<b>9,24</b>	<b>0,00</b>	<b>0,00</b>	<b>0,00</b>
<b>listopad 2014r.</b>							
Zamieszkała	43,33	5,00	0,00	18,28	0,00	0,00	0,00
Niezamieszkała	0,93	0,00	0,00	0,00	0,00	0,00	0,00
<b>Łącznie</b>	<b>44,26</b>	<b>5,00</b>	<b>0,00</b>	<b>18,28</b>	<b>0,00</b>	<b>0,00</b>	<b>0,00</b>
<b>grudzień 2014r.</b>							
Zamieszkała	42,73	11,64	0,00	0,00	0,00	0,00	0,00
Niezamieszkała	0,93	0	0,00	0,00	0,00	0,00	0,00
<b>Łącznie</b>	<b>43,66</b>	<b>11,64</b>	<b>0,00</b>	<b>0,00</b>	<b>0,00</b>	<b>0,00</b>	<b>0,00</b>
<b>SUMA</b>	<b>587,98</b>	<b>66,76</b>	<b>0,00</b>	<b>101,96</b>	<b>0,00</b>	<b>0,00</b>	<b>9,40</b>

Wykres nr 16. Ilości odebranych odpadów komunalnych w 2014 roku z terenu Gminy Szczawin Kościelny.

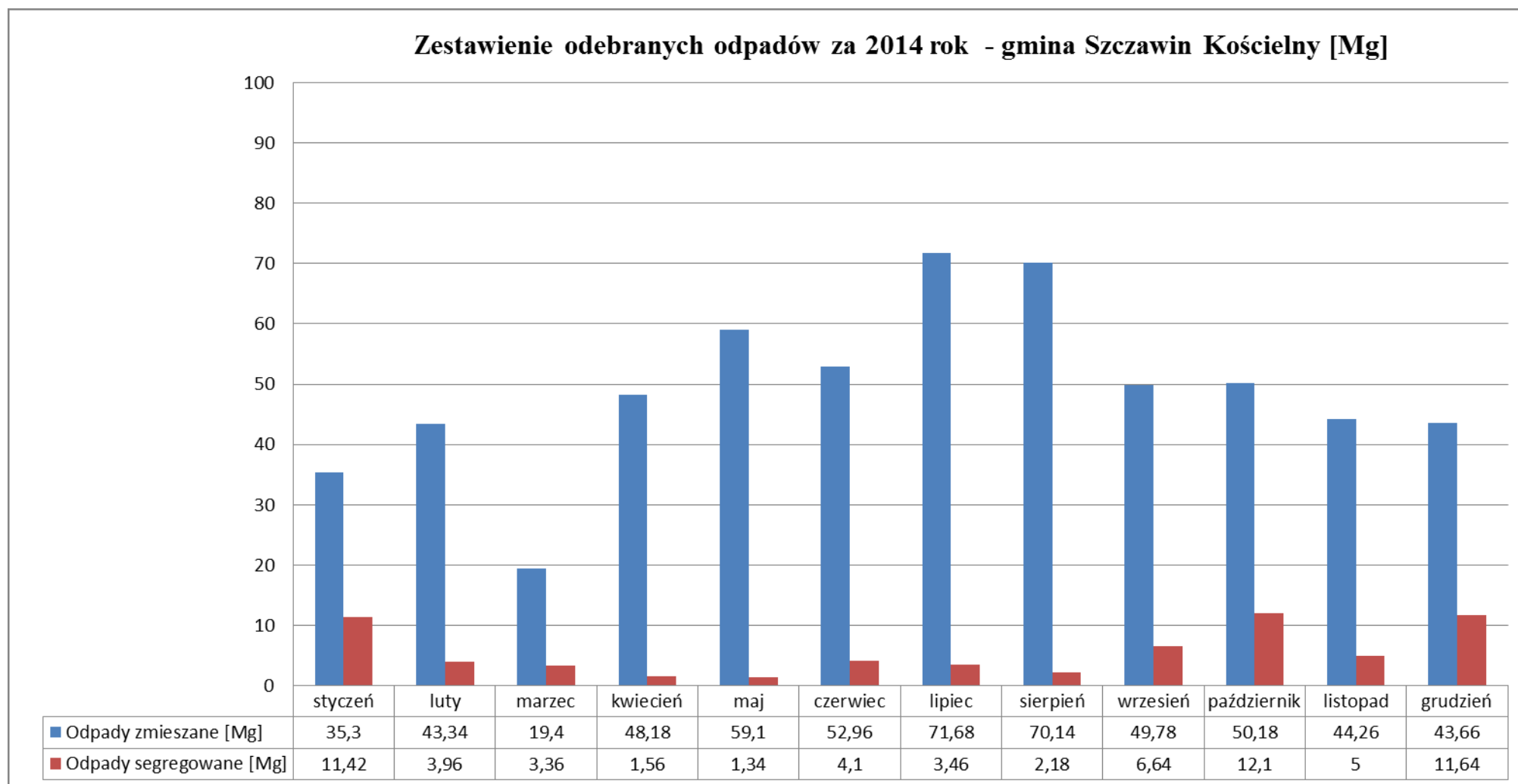



Bielsk, Bodzanów, Brudzeń Duży, Bulkowo, Czerwińsk nad Wisłą, Drobin, Gąbin, Gmina Gostynin, Łąck, Nowy Duninów, Pacyna, Płock, Radzanowo, Słupno, Stara Biała, Staroźreby, Szczawin Kościelny, Wyszogród

## 2.6. Osiągnięty poziom ograniczenia masy odpadów komunalnych ulegających biodegradacji kierowanych do składowania oraz osiągnięty poziom recyklingu, przygotowania do ponownego użycia następujących frakcji odpadów komunalnych: papieru, metali, tworzyw sztucznych i szkła.\*

Zgodnie z art. 3b ust. 1 ustawy o utrzymaniu czystości i porządku w gminach z dnia 13 września 1996 roku, gminy są obowiązane osiągnąć do dnia 31 grudnia 2020 roku:

- 1) poziom recyklingu i przygotowania do ponownego użycia następujących frakcji odpadów komunalnych: papieru, metali, tworzyw sztucznych i szkła w wysokości co najmniej 50 % wagowo;
- 2) poziom recyklingu, przygotowania do ponownego użycia i odzysku innymi metodami innych niż niebezpieczne odpadów budowlanych i rozbiórkowych w wysokości co najmniej 70 % wagowo.

Do poziomów określonych w ustawie gminy będą dochodziły etapami, osiągając w kolejnych latach wartości założone w Rozporządzeniu Ministra Środowiska z dnia 29 maja 2012 r. (Dz. U. z 2012 roku poz. 676) w sprawie poziomów recyklingu, przygotowania do ponownego użycia i odzysku innymi metodami niektórych frakcji odpadów komunalnych (Tabela nr 21 i 22).

Zgodnie z załącznikiem do powyższego Rozporządzenia dla kolejnych lat określone zostały następujące poziomy recyklingu, przygotowania do ponownego użycia i odzysku innymi metodami następujących frakcji odpadów komunalnych:

**Tabela nr 21.** Poziom recyklingu zgodnie z Rozporządzeniem MŚ z dnia 29.05.12r. – papier, metal, tworzywa sztuczne, szkło.

	<b>Poziom recyklingu i przygotowania do ponownego użycia [%]</b>								
	2012r.	2013r.	2014r.	2015r.	2016r.	2017r.	2018r.	2019r.	2020r.
<b>Papier, metal, tworzywa sztuczne, szkło</b>	10	12	14	16	18	20	30	40	50



Bielsk, Bodzanów, Brudzeń Duży, Bulkowo, Czerwińsk nad Wisłą, Drobin, Gąbin, Gmina Gostynin, Łąck, Nowy Duninów, Pacyna, Płock, Radzanowo, Słupno, Stara Biała, Staroźreby, Szczawin Kościelny, Wyszogród

**Tabela nr 22.** Poziom recyklingu zgodnie z Rozporządzeniem MŚ z dnia 29.05.12r. – inne niż niebezpieczne odpady budowlane i rozbiórkowe.

	<b>Poziom recyklingu, przygotowania do ponownego użycia i odzysku innymi metodami [%]</b>								
	2012r.	2013r.	2014r.	2015r.	2016r.	2017r.	2018r.	2019r.	2020r.
<b>Inne niż niebezpieczne odpady budowlane i rozbiórkowe</b>	30	36	38	40	42	45	50	60	70

Natomiast zgodnie z art. 3c ust. 1 ww. ustawy gminy są obowiązane ograniczyć masę odpadów komunalnych ulegających biodegradacji przekazywanych do składowania:

- 1) do dnia 16 lipca 2013 r. – do nie więcej niż 50 % wagowo całkowitej masy odpadów komunalnych ulegających biodegradacji przekazywanych do składowania;
- 2) do dnia 16 lipca 2020 r. - do nie więcej niż 35 % wagowo całkowitej masy odpadów komunalnych ulegających biodegradacji przekazywanych do składowania  
- w stosunku do masy tych odpadów wytworzonych w 1995 roku.

Poziomy do osiągnięcia w poszczególnych latach oraz sposób ich obliczania zostały określone w rozporządzeniu Ministra Środowiska z dnia 25 maja 2012 r. w sprawie poziomów ograniczenia masy odpadów komunalnych ulegających biodegradacji przekazywanych do składowania oraz sposobu obliczania poziomu ograniczania masy tych odpadów.

**Tabela nr 23.** Poziom ograniczenia masy odpadów komunalnych ulegających biodegradacji zgodnie z Rozporządzeniem MŚ z dnia 25.05.12r.

<b>Rok</b>	2012 r.	16 lipca 2013 r.	2014 r.	2015 r.	2016 r.	2017 r.	2018 r.	2019 r.	16 lipca 2020 r.
<b>Dopuszczalny poziom masy odpadów komunalnych ulegających biodegradacji przekazywanych do składowania w stosunku do masy tych odpadów wytworzonych w 1995 r. [%]</b>	75	50	50	50	45	45	40	40	35



Bielsk, Bodzanów, Brudzeń Duży, Bulkowo, Czerwińsk nad Wisłą, Drobin, Gąbin, Gmina Gostynin, Łąck, Nowy Duninów, Pacyna, Płock, Radzanowo, Słupno, Stara Biała, Staroźreby, Szczawin Kościelny, Wyszogród

Osiągnięte poziomy:

- ograniczenia masy odpadów komunalnych ulegających biodegradacji kierowanych do składowania,
- recyklingu, przygotowania do ponownego użycia następujących frakcji odpadów komunalnych: papieru, metali, tworzyw sztucznych i szkła,
- recyklingu, przygotowania do ponownego użycia i odzysku innymi metodami innych niż niebezpieczne odpadów budowlanych i rozbiórkowych

wyliczane są podstawie kwartalnych sprawozdań składanych przez podmioty świadczące usługi odbioru i zagospodarowania odpadów komunalnych od właścicieli nieruchomości.

**Tabela nr 24.** Zestawienie poziomów: ograniczenia masy odpadów komunalnych ulegających biodegradacji kierowanych do składowania oraz recyklingu, przygotowania do ponownego użycia następujących frakcji odpadów komunalnych: papieru, metali, tworzyw sztucznych i szkła.

<b>Gmina / Miasto i Gmina</b>	<b>Osiągnięty poziom ograniczenia masy odpadów komunalnych ulegających biodegradacji kierowanych do składowania</b>	<b>Osiągnięty poziom recyklingu, przygotowania do ponownego użycia następujących frakcji odpadów komunalnych: papieru, metali, tworzyw sztucznych i szkła</b>	<b>Osiągnięty poziom recyklingu, przygotowania do ponownego użycia i odzysku innymi metodami innych niż niebezpieczne odpadów budowlanych i rozbiórkowych</b>
<b>%</b>			
<b>Bielsk</b>	23,89	24,85	100,00
<b>Brudzeń Duży</b>	38,83	40,18	100,00
<b>Czerwińsk nad Wisłą</b>	1,22	27,12	100,00
<b>Drobin</b>	0	11,57	100,00
<b>Słupno</b>	67,68	56,32	100,00
<b>Gmina / Miasto i Gmina</b>	<b>Osiągnięty poziom ograniczenia masy odpadów</b>	<b>Osiągnięty poziom recyklingu, przygotowania do ponownego użycia</b>	<b>Osiągnięty poziom recyklingu, przygotowania do</b>

	<b>komunalnych ulegających biodegradacji kierowanych do składowania</b>	<b>następujących frakcji odpadów komunalnych: papieru, metali, tworzyw sztucznych i szkła</b>	<b>ponownego użycia i odzysku innymi metodami innych niż niebezpieczne odpadów budowlanych i rozbiórkowych</b>
<b>%</b>			
<b>Stara Biała</b>	104,35	23,65	100,00
<b>Staroźreby</b>	7,02	29,34	100,00
<b>Wyszogród</b>	0	30,01	-
<b>Gąbin</b>	0	14,92	100,00
<b>Gostynin</b>	0	15,80	-
<b>Łąck</b>	0,11	29,26	-
<b>Pacyna</b>	0	14,54	-
<b>Szczawin Kościelny</b>	0	14,46	-

\*Poziomy podane na podstawie rocznego sprawozdania wójta, burmistrza lub prezydenta miasta z realizacji zadań z zakresu gospodarowania odpadami komunalnymi za 2014 rok.

Wykres nr 17. Poziomy ograniczenia masy odpadów komunalnych ulegających biodegradacji w 2014 roku.

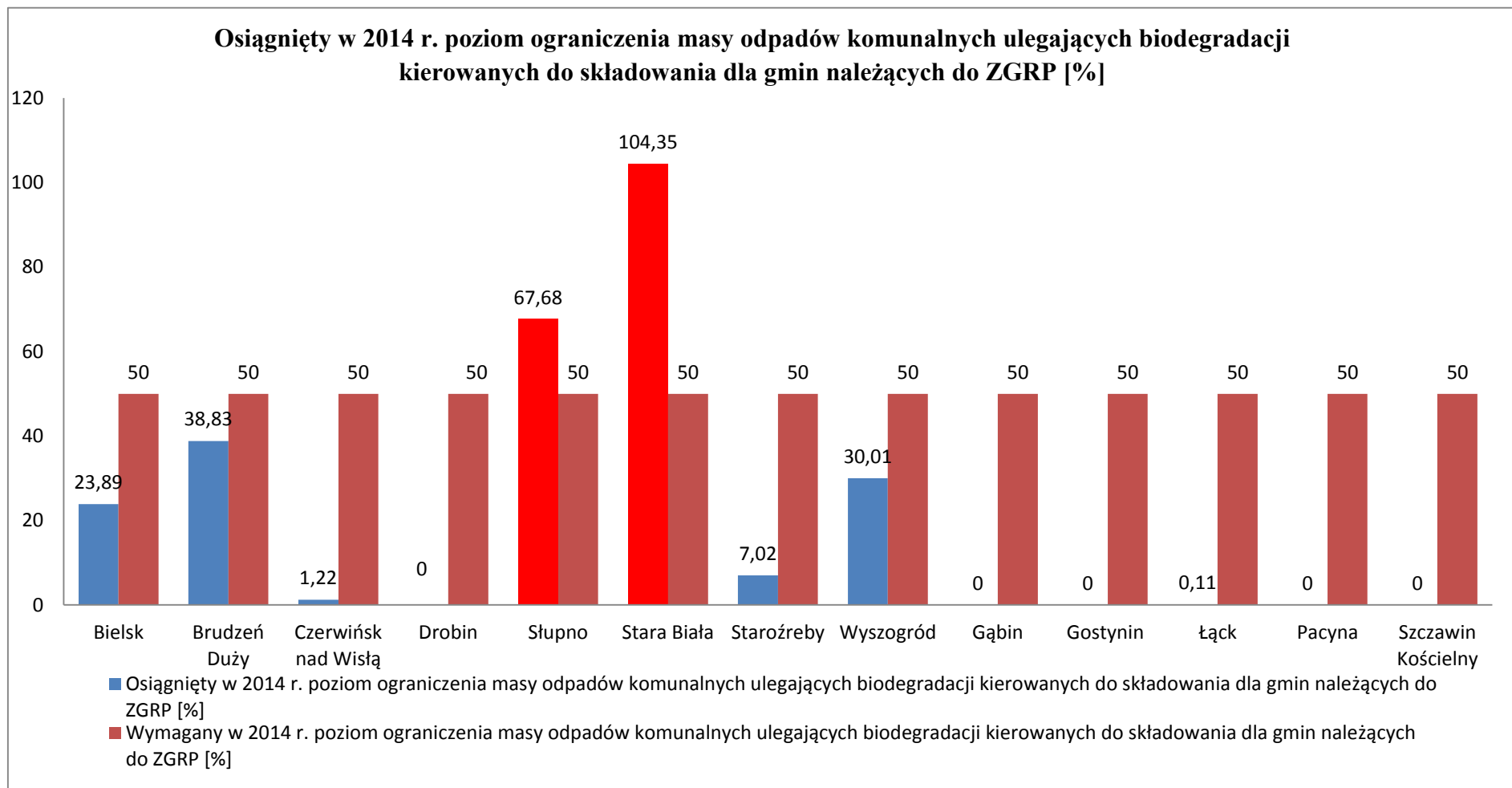

**Wykres nr 18.** Osiągnięte poziomy recyklingu, przygotowania do ponownego użycia następujących frakcji odpadów komunalnych: papieru, metali, tworzyw sztucznych i szkła.

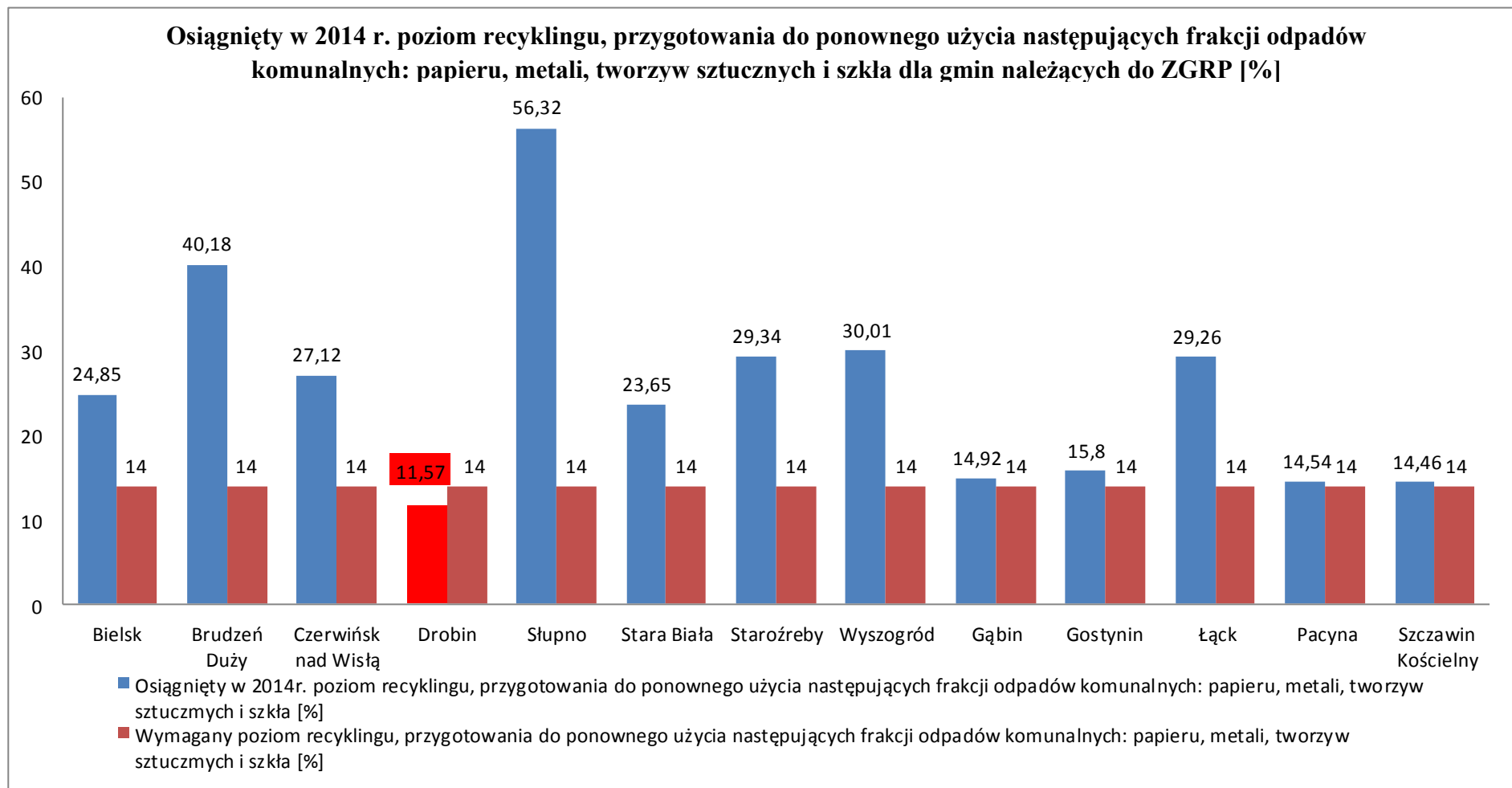





Bielsk, Bodzanów, Brudzeń Duży, Bulkowo, Czerwińsk nad Wisłą, Drobin, Gąbin, Gmina Gostynin, Łąck, Nowy Duninów, Pacyna, Płock, Radzanowo, Słupno, Stara Biała, Staroźreby, Szczawin Kościelny, Wyszogród

- Zgodnie z Rozporządzeniem MŚ z dnia 25.05.2012r. minimalny poziom recyklingu i przygotowania do ponownego użycia następujących frakcji odpadów komunalnych: papieru, metali, tworzyw sztucznych i szkła na rok 2014 r. wynosi 14%. Z analizy osiągniętych w 2014r. poziomów wynika, że Miasto i Gmina **Drobin** nie osiągnęła wymaganego poziomu.
- Poziom recyklingu, przygotowania do ponownego użycia i odzysku innymi metodami innych niż niebezpieczne odpadów budowlanych i rozbiórkowych został w 100 % osiągnięty przez Gminy: Bielsk, Brudzeń Duży, Czerwińsk nad Wisłą, Drobin, Słupno, Stara Biała, Staroźreby, Gąbin.  
Z terenu Gmin: Pacyna, Wyszogród, Gostynin, Łąck, Szczawin Kościelny nie odnotowano odbiorów przedmiotowej frakcji odpadów.
- Ponadto zgodnie z Rozporządzeniem MŚ z dnia 25.05.2012r. dopuszczalny poziom ograniczenia masy odpadów komunalnych ulegających biodegradacji na rok 2014 wynosi 50 %. Z analizy osiągniętych poziomów ograniczenia masy odpadów komunalnych ulegających biodegradacji w poszczególnych Gminach ZGRP wynika, iż Gminy **Stara Biała** oraz **Słupno** nie osiągnęły tego poziomu.

Poniżej została przedstawiona informacja o masie poszczególnych rodzajów odpadów komunalnych odebranych z obszaru gmin Związku Gmin Regionu Płockiego.

Tabela nr 25. Zestawienie ilości poszczególnych rodzajów odpadów odebranych z gmin ZGRP – Sektor I [Mg].

Gmina Kod i rodzaj odebranych odpadów komunalnych		BIELSK	BRUDZEŃ DUŻY	DROBIN	CZERWIŃSK NAD WISŁĄ	SŁUPNO	STARA BIAŁA	STAROŻREBY	WYSZOGRÓD
		<b>20 03 01</b>	Zmieszane odpady komunalne	1489,50	907,90	1081,00	761,40	1044,60	1912,20
<b>15 01 06</b>	Zmieszane odpady opakowaniowe	199,00	184,40	176,40	160,80	343,30	326,00	174,50	171,00
<b>20 02 01</b>	Odpady ulegające biodegradacji	9,10	13,20	13,60	0,30	99,30	68,20	8,80	0
<b>20 01 08</b>	Odpady kuchenne ulegające biodegradacji	0,70	3,20	0	0	0	0	0	0
<b>ex 20 01 10</b>	Odzież z włókien naturalnych	0	0	11,20	0	0	0	0	0
<b>20 03 07</b>	Odpady wielkogabarytowe	16,50	23,50	0,90	9,30	72,50	92,60	38,10	0
<b>17 01 01</b>	Odpady betonu oraz gruz betonowy z rozbiórek i remontów	0,40	0	0	0	0,90	4,80	4,80	0

<b>17 01 07</b>	Zmieszane odpady z betonu, gruzu ceglanego, odpadowych materiałów ceramicznych i elementów wyposażenia inne niż wymienione w 17 01 06	5,10	0,40	0,90	4,50	12,30	0	0	0
<b>15 01 10*</b>	Opakowania zawierające pozostałości substancji niebezpiecznych lub nimi zanieczyszczonych	0,04	0,10	0,20	0,02	0	0	0	0
<b>20 03 99</b>	Odpady komunalne niewymienione w innych podgrupach	0	0	4,40	0	28,40	50,10	5,80	0
<b>20 03 03</b>	Odpady z czyszczenia ulic i placów	0	0	6,10	0	0	27,80	14,50	0
<b>19 12 12</b>	Inne odpady (w tym zmieszane substancje i przedmioty) z mechanicznej obróbki odpadów inne niż wymienione w 19 12 11	20,50	13,70	0	19,90	0	0	0	0

<b>20 02 03</b>	Inne odpady nieulegające biodegradacji	7,60	6,70	0	0	14,90	19,70	37,60	0
<b>16 01 03</b>	Zużyte opony	3,80	3,50	0	0,70	21,60	14,10	30,40	0
<b>20 01 23*</b>	Urządzenia zawierające freony	0,30	0,10	0,40	0,20	0,60	1,50	1,00	0
<b>20 01 35*</b>	Zużyte urządzenia elektryczne i elektroniczne inne niż wymienione w 20 01 21, 20 01 23 zawierające niebezpieczne składniki	0,90	0,30	0,40,	0,60	0,30	2,40	0	1,10
<b>20 01 36</b>	Zużyte urządzenia elektryczne i elektroniczne inne niż wymienione w 20 01 21, 20 01 23, 20 01 35	0,30	0,10	0	0,20	0	1,40	0,30	0
<b>17 06 04</b>	Materiały izolacyjne inne niż wymienione w 17 06 01 i 17 06 03	0	0	0	0	0	1,10	0	0
<b>20 01 99</b>	Inne niewymienione frakcje zbierane w sposób selektywny	0	0	0	0	304,40	84,40	141,60	0

Tabela nr 25. Zestawienie ilości poszczególnych rodzajów odpadów odebranych z gmin ZGRP – Sektor II [Mg].

Gmina		GĄBIN	GOSTYNIN	ŁĄCK	PACYNA	SZCZAWIN KOŚCIELNY
Kod i rodzaj odebranych odpadów komunalnych						
16 01 03	Zużyte opony	1,50	34,50	11,30	16,40	9,40
20 03 07	Odpady wielkogabarytowe	67,20	139,40	15,6	18,80	105,50
17 01 01	Odpady betonu oraz gruz betonowy z rozbiórek i remontów	18,22	0	0	0	0
20 02 03	Inne odpady nieulegające biodegradacji	3,40	1,20	2,20	0	13,80
15 01 02	Opakowania z tworzyw sztucznych	0	32,80	42,60	0	11,20
15 01 07	Opakowania ze szkła	0	130,20	74,50	10,50	39,80
19 12 12	Inne odpady (w tym zmieszane substancje i przedmioty) z mechanicznej obróbki odpadów inne niż wymienione w 19 12 11	0	214,40	129,40	0	154,30
20 01 99	Inne niewymienione frakcje zbierane w sposób selektywny	0	0	23,90		0
20 01 36	Zużyte urządzenia elektryczne i elektroniczne inne niż wymienione w 20 01 21, 20 01 23, 20 01 35	0	0	0	3,4	0

<b>16 06 05</b>	Inne baterie i akumulatory				0,10	0
<b>15 01 06</b>	Zmieszane odpady opakowaniowe	321,60	37,30	40,80	67,60	8,30
<b>20 03 01</b>	Zmieszane odpady komunalne	1352,20	1297,50	431,30	265,80	587,90
<b>20 02 01</b>	Odpady ulegające biodegradacji	89,70	0	8,00	0	0
<b>15 01 01</b>	Opakowania z papieru i tektury	0	0	7,40	0	7,40



Bielsk, Bodzanów, Brudzeń Duży, Bulkowo, Czerwińsk nad Wisłą, Drobin, Gąbin, Gmina Gostynin, Łąck, Nowy Duninów, Pacyna, Płock, Radzanowo, Słupno, Stara Biała, Staroźreby, Szczawin Kościelny, Wyszogród

Poniżej przedstawiono zestawienie ilości pozostałości z mechaniczno – biologicznego przetwarzania odpadów komunalnych przeznaczonych do składowania dla Sektora I i Sektora II [Mg].

**Tabela nr 26.** Zestawienie ilości pozostałości z mechaniczno – biologicznego przetwarzania odpadów komunalnych przeznaczonych do składowania dla **Sektora I** [Mg].

<b>Gmina</b> <b>Nazwa instalacji</b>	<b>Wyszogród</b>	<b>Bielsk</b>	<b>Brudzeń Duży</b>	<b>Drobin</b>	<b>Czerwińsk nad Wisłą</b>	<b>Słupno</b>	<b>Stara Biała</b>	<b>Staroźreby</b>
Zakład Utylizacji w Kobiernikach	-	191,35	269,20	-	9,42	167,45	326,63	12,58
PGK Płońsk Zakład Zagospodarowania Odpadów w Poświętnem	95,40	212,19	1,15	270,68	182,74	68,99	50,86	190,65
Zebra Recykling Sp. z o. o.	0	-	-	-	-	0	-	-
ZGKiM w Sierpcu Regionalny Zakład Gospodarowania Odpadami w Rachocinie	-	-	-	-	-	94,13	560,22	38,58
<b>RAZEM</b>	<b>95,40</b>	<b>403,54</b>	<b>270,35</b>	<b>270,68</b>	<b>192,16</b>	<b>330,57</b>	<b>937,71</b>	<b>241,81</b>



Bielsk, Bodzanów, Brudzeń Duży, Bulkowo, Czerwińsk nad Wisłą, Drobin, Gąbin, Gmina Gostynin, Łąck, Nowy Duninów, Pacyna, Płock, Radzanowo, Słupno, Stara Biała, Staroźreby, Szczawin Kościelny, Wyszogród

**Tabela nr 27.** Zestawienie ilości pozostałości z mechaniczno – biologicznego przetwarzania odpadów komunalnych przeznaczonych do składowania dla **Sektora II** [Mg].

<b>Gmina</b>	<b>Gąbin</b>	<b>Pacyna</b>	<b>Gostynin</b>	<b>Łąck</b>	<b>Szczawin Kościelny</b>
<b>Nazwa instalacji</b>					
Zakład Utylizacji w Kobiernikach	-	-	149,60	0,72	-
PGK Płońsk Zakład Zagospodarowania Odpadów w Poświętnem	338,60	66,60	-	69,90	41,74
Zebra Recykling Sp. z o. o.	-	-	0	0	0
ZGKiM w Sierpcu Regionalny Zakład Gospodarowania Odpadami w Rachocinie	-	-	-	-	-
<b>RAZEM</b>	<b>338,60</b>	<b>66,60</b>	<b>149,60</b>	<b>70,62</b>	<b>41,74</b>

### 3. Podsumowanie:

Roczna analiza stanu gospodarki odpadami komunalnymi za okres od 01.01.2014r. do 31.12.2014 r. na terenie Związku Gmin Regionu Płockiego, obejmującego Gminę Bielsk, Brudzeń Duży, Czerwińsk nad Wisłą, Miasto i Gminę Drobin, Gminę Gostynin, Gąbin, Łąck, Pacyna, Słupno, Stara Biała, Staroźreby, Szczawin Kościelny, Gminę i Miasto Wyszogród, została sporządzona w celu weryfikacji możliwości technicznych i organizacyjnych ZGRP w zakresie gospodarowania odpadów komunalnych. Analiza ta ma



również dostarczyć informacje o liczbie mieszkańców, właścicieli nieruchomości objętych nowym systemem gospodarowania odpadami komunalnymi oraz dostarczyć niezbędne informacje dla stworzenia jak najbardziej efektywnego ekonomicznie systemu gospodarki odpadami komunalnymi.

Najważniejsze zadania stojące przed Związkiem Gmin Regionu Płockiego w zakresie udoskonalenia systemu gospodarowania odpadami komunalnymi:

1. Budowa Punktów Selektywnej Zbiórki Odpadów Komunalnych na terenie gmin ZGRP objętych systemem gospodarki odpadami od 1 lipca 2013 roku.

Budowa PSZOK-ów będzie realizowana z opłaty za gospodarowanie odpadami komunalnymi oraz poprzez ubieganie się o pożyczkę z Narodowego Funduszu Ochrony Środowiska i Gospodarki Wodnej.

Ponadto tego typu punkty oraz ich odpowiednia promocja przyczynią się do zwiększenia świadomości ekologicznej mieszkańców, co skutkować będzie efektywniejszą segregacją odpadów w gminach.

2. Zwiększanie wskaźników recyklingu i przygotowania do ponownego użycia papieru, metali, tworzyw sztucznych i szkła, recyklingu, przygotowania do ponownego użycia i odzysku innymi metodami innych niż niebezpieczne odpadów budowlanych i rozbiórkowych oraz obniżenie poziomu ograniczenia masy odpadów komunalnych ulegających biodegradacji przekazanych do składowania, osiągniętych w 2014 roku.

Prowadzenie dalszych działań edukacyjnych w celu zwiększania świadomości ekologicznej mieszkańców poprzez organizację mobilnego stoiska edukacyjnego ZGRP podczas Dni Gmin.